

**CONTRALORÍA GENERAL DE CUENTAS**

**MUNICIPALIDAD DE SAN BARTOLOMÉ JOCOTENANGO  
DEPARTAMENTO DE EL QUICHÉ  
AUDITORÍA FINANCIERA Y PRESUPUESTARIA  
PERÍODO DEL 01 DE ENERO AL 31 DE DICIEMBRE DE 2014**



**GUATEMALA, MAYO DE 2015**

Guatemala, 25 de mayo de 2015

Señor:  
Santos Calel Tum  
Alcalde Municipal  
Municipalidad de San Bartolomé Jocotenango  
Departamento de El Quiché

Señor (a) Alcalde Municipal:

En mi calidad de Subcontralor de Calidad de Gasto Público y en cumplimiento de lo regulado en la literal k) del artículo 13 de la Ley Orgánica de la Contraloría General de Cuentas, conforme la delegación que oportunamente me fuera otorgada, hago de su conocimiento de manera oficial el informe de auditoría realizado por los auditores gubernamentales; que fueron nombrados para el efecto y quienes, de conformidad con el artículo 29 de la precitada Ley Orgánica, son responsables del contenido y efectos legales del mismo.

Sin otro particular, atentamente.



**CONTRALORÍA GENERAL DE CUENTAS**

**MUNICIPALIDAD DE SAN BARTOLOMÉ JOCOTENANGO  
DEPARTAMENTO DE EL QUICHÉ  
AUDITORÍA FINANCIERA Y PRESUPUESTARIA  
PERÍODO DEL 01 DE ENERO AL 31 DE DICIEMBRE DE 2014**



**GUATEMALA, MAYO DE 2015**

<b>1. INFORMACIÓN GENERAL</b>	1
1.1 Base Legal	1
1.2 Función	1
<b>2. FUNDAMENTO LEGAL DE LA AUDITORÍA</b>	2
<b>3. OBJETIVOS DE LA AUDITORÍA</b>	2
3.1 Área Financiera	2
3.1.1 Generales	2
3.1.2 Específicos	2
<b>4. ALCANCE DE LA AUDITORÍA</b>	3
4.1 Área Financiera	3
<b>5. INFORMACIÓN FINANCIERA, PRESUPUESTARIA Y OTROS ASPECTOS EVALUADOS</b>	4
5.1 Información Financiera y Presupuestaria	4
5.1.1 Balance General	4
5.1.2 Estado de Resultados	5
5.1.3 Estado de Liquidación del Presupuesto de Ingresos y Egresos	6
5.2 Otros Aspectos	7
5.2.1 Plan Operativo Anual	7
5.2.2 Plan Anual de Auditoría	8
5.2.3 Convenios	8
5.2.4 Donaciones	8
5.2.5 Préstamos	8
5.2.6 Transferencias	8
5.2.7 Sistemas Informáticos Utilizados por la Entidad	8
5.3 Estados Financieros	10
5.3.1 Balance General	10
5.3.2 Estado de Resultados	11



5.3.3 Estado de Liquidación del Presupuesto de Ingresos y Egresos	12
5.3.4 Notas a los Estados Financieros	13
<b>6. RESULTADOS DE LA AUDITORÍA</b>	<b>29</b>
Hallazgos Relacionados con el Control Interno	29
Hallazgos Relacionados con el Cumplimiento a Leyes y Regulaciones Aplicables	34
<b>7. SEGUIMIENTO A RECOMENDACIONES DE AUDITORÍA ANTERIOR</b>	<b>35</b>
<b>8. AUTORIDADES DE LA ENTIDAD, DURANTE EL PERIODO AUDITADO</b>	<b>36</b>
<b>9. COMISIÓN DE AUDITORÍA</b>	<b>36</b>
<b>INFORMACIÓN COMPLEMENTARIA (ANEXOS)</b>	<b>37</b>
Visión (Anexo 1)	
Misión (Anexo 2)	
Estructura Orgánica (Anexo 3)	
Reporte de Ejecución de Obras Realizadas por Contrato por Fuente de Financiamiento (Anexo 4)	
Reporte de Ejecución de Obras realizadas por Administración (Anexo 5)	
Reporte de Ejecución de Proyectos de Inversión Social (Activo Intangible) (Anexo 6)	
Nombramiento	
Forma Única de Estadística	
Formulario SR1	



Guatemala, 25 de mayo de 2015

Señor:  
Santos Calel Tum  
Alcalde Municipal  
Municipalidad de San Bartolomé Jocotenango  
Departamento de El Quiché

Señor (a) Alcalde Municipal:

El (Los) Auditor (es) Gubernamental (es) designado (s) de conformidad con el (los) Nombramiento (s) No. (s) DAM-0350-2014 de fecha 17 de septiembre de 2014, he (hemos) efectuado auditoría financiera y presupuestaria en la Municipalidad de San Bartolomé Jocotenango, del Departamento de El Quiché, con el objetivo de evaluar la razonabilidad de la información financiera, resultados y la ejecución presupuestaria de ingresos y egresos, correspondientes al período comprendido del 01 de enero al 31 de diciembre de 2014.

Nuestro examen incluyó la evaluación de la estructura de control interno de la Municipalidad de San Bartolomé Jocotenango, del Departamento de El Quiché, la ejecución presupuestaria de ingresos en sus diferentes conceptos y de egresos a nivel de programas, actividades, proyectos, grupos y renglones presupuestarios de gastos, cuentas de activo, pasivo, patrimonio y resultados, mediante la aplicación de pruebas selectivas, de acuerdo a las áreas críticas, considerando la materialidad e importancia relativa de las mismas, y como resultado del trabajo realizado, se detectaron aspectos importantes a revelar, los cuales se describen a continuación:

## **HALLAZGOS RELACIONADOS CON EL CONTROL INTERNO**

### **Área Financiera**

1. Recomendaciones de auditoría anterior, no cumplidas
2. Atraso en la Rendición de Cuentas



3. Aplicación incorrecta de renglones presupuestarios

## **HALLAZGOS RELACIONADOS CON EL CUMPLIMIENTO A LEYES Y REGULACIONES APLICABLES**

### **Área Financiera**

1. Fraccionamiento en adquisición de bienes, servicios y suministros

La comisión de auditoría nombrada se integra por el (los) auditor (es): Lic. Sergio Alejandro Bonilla Juárez (Coordinador) y Licda. Fabiola del Rosario Pacaja Cupil (Supervisor).

El (Los) hallazgo (s) que contiene (n) el presente informe, fue (fueron) discutido(s) por la comisión de auditoría con las personas responsables.

Los comentarios y recomendaciones que se determinaron se encuentran en detalle en el informe de auditoría adjunto.

Atentamente,

### **ÁREA FINANCIERA**

---

Lic. SERGIO ALEJANDRO BONILLA JUAREZ  
Coordinador Independiente

---

Licda. FABIOLA DEL ROSARIO PACAJA CUPIL  
Supervisor Gubernamental



---

## 1. INFORMACIÓN GENERAL

### 1.1 Base Legal

El municipio es una institución autónoma del derecho público, tiene personalidad jurídica y capacidad para adquirir derechos y contraer obligaciones, para el cumplimiento de sus fines en los términos legalmente establecidos y de conformidad con sus características multiétnicas, pluriculturales y multilingües.

La autoridad del municipio, en representación de sus habitantes, es ejercida mediante el Concejo Municipal, el cual está integrado con el Alcalde, Síndicos y Concejales, electos directamente por sufragio universal y secreto para un período de cuatro años, pudiendo ser reelectos.

El Alcalde es el encargado de ejecutar y dar seguimiento a las políticas, planes, programas y proyectos autorizados por el Concejo Municipal.

La municipalidad con sus dependencias administrativas, es el ente encargado de prestar y administrar los servicios públicos municipales.

Su ámbito jurídico se encuentra regulado en la Constitución Política de la República, artículos 253, 254, 255 y 257 y el Decreto 12-2002 del Congreso de la República de Guatemala, Código Municipal.

### 1.2 Función

El municipio, para la gestión de sus intereses, en el ámbito de sus competencias, puede promover toda clase de actividades económicas, sociales, culturales, ambientales y prestar cuantos servicios contribuyan a mejorar la calidad de vida, a satisfacer las necesidades y aspiraciones de la población del municipio.

Entre las competencias propias del municipio se citan las siguientes:

Formular y coordinar políticas, planes y programas relativos a: abastecimiento domiciliario de agua, alcantarillado, alumbrado público, mercados, rastros, administración y autorización de cementerios, limpieza y ornato, tratamiento de desechos y residuos sólidos, pavimentación de vías urbanas y su mantenimiento, regulación del transporte, gestión de biblioteca, parques y farmacias municipales, servicio de policía municipal, generación de energía eléctrica, delimitación de áreas para el funcionamiento de ciertos establecimientos comerciales, reforestación para la protección de la vida, salud, biodiversidad, recursos naturales, fuentes de agua y luchar contra el calentamiento global y otras que le sean trasladadas por el Organismo Ejecutivo.





---

## 2. FUNDAMENTO LEGAL DE LA AUDITORÍA

La auditoría se realizó con base en:

La Constitución Política de la República de Guatemala, según lo establecido en sus artículos 232 y 241.

El Decreto Número 31-2002 Ley Orgánica de la Contraloría General de Cuentas y sus reformas, artículos 2 Ámbito de competencia y 4 Atribuciones.

Los Acuerdos Gubernativos Números 318-2003 y 192-2014 Reglamento de la Ley Orgánica de la Contraloría General de Cuentas.

Las Normas Internacionales de Auditoría y Normas de Auditoría del Sector Gubernamental.

Nombramiento DAM-0350-2014 de fecha 17 de septiembre de 2014.

## 3. OBJETIVOS DE LA AUDITORÍA

### 3.1 Área Financiera

#### 3.1.1 Generales

Evaluar la razonabilidad de la información financiera y presupuestaria contenida en los Estados Financieros siguientes: Balance General, Estado de Resultados, Estado de Liquidación del Presupuesto de Ingresos y Egresos y sus respectivas Notas, correspondientes al ejercicio fiscal 2014; así como el estudio y evaluación de la estructura del control interno y la verificación del cumplimiento de leyes, reglamentos, normas y otros aspectos aplicables.

#### 3.1.2 Específicos

- Evaluar la estructura de control interno establecida por la municipalidad aplicable al proceso contable, presupuestario y de tesorería.
- Verificar la razonabilidad de los saldos que presenta el Balance General en las cuentas de activo, pasivo y patrimonio.
- Verificar la razonabilidad de los ingresos y gastos corrientes revelados en el Estado de Resultados.
- Evaluar que el presupuesto de ingresos y egresos se haya ejecutado razonablemente atendiendo a los principios de legalidad, economía, eficiencia y eficacia.



- Evaluar que el presupuesto de ingresos y egresos se haya ejecutado de acuerdo al Plan Operativo Anual -POA- y de conformidad con los clasificadores presupuestarios establecidos, cumpliendo con las leyes, reglamentos, normas y metodologías aplicables.
- Comprobar que los registros presupuestarios de ingresos y egresos, transacciones administrativas y financieras sean confiables, oportunos y verificables de acuerdo a las normas presupuestarias y contables aplicables y se encuentren debidamente soportados con la documentación legal correspondiente.
- Verificar que las modificaciones presupuestarias se hayan sometido al proceso legal establecido y contribuyan al cumplimiento de los objetivos y metas de la entidad.
- Verificar que las obras de inversión en infraestructura física ejecutadas cumplan con los aspectos legales, administrativos y financieros que las rigen.

## 4. ALCANCE DE LA AUDITORÍA

### 4.1 Área Financiera

El examen comprendió la evaluación de la estructura de control interno y la revisión selectiva de las operaciones, registros y documentación de respaldo presentada por los funcionarios y empleados de la entidad, correspondientes al período comprendido del 01 de enero al 31 de diciembre de 2014, con énfasis en las áreas y cuentas consideradas significativas cuantitativamente y de acuerdo a su naturaleza, determinadas como áreas críticas, incluidas en el Balance General, Estado de Resultados y Estado de Liquidación del Presupuesto de Ingresos y Egresos, como se describe a continuación:

Del Balance General las cuentas siguientes: Fondo Común (Bancos), Construcciones en Proceso de Bienes de Uso Común, Construcciones en Proceso de Bienes de Uso No Común, Proyectos de Inversión Social, Gastos del Personal a Pagar, Préstamos Internos de Largo Plazo y Transferencias y Contribuciones de Capital Recibidas.

Del Estado de Resultados, en el área de Ingresos, las siguientes cuentas: Venta de Servicios y Transferencias Corrientes del Sector Público y del área de gastos las cuentas Sueldos y Salarios y Gastos de Inversión Social.

Del Estado de Liquidación de la Ejecución del Presupuesto de Ingresos y Egresos, del área de Ingresos, los siguientes rubros: Transferencias de Capital del Sector Público de la Administración Central y Transferencias Corrientes del Sector



---

Público de la Administración Central.

Del área de Egresos, los Programas siguientes: 12 Red Vial y 13 Educación, considerando los eventos relevantes de los Proyectos, Obras y Actividades, así como de los Grupos de Gasto siguientes: 100 Servicios No Personales, 200 Materiales y Suministros y 300 Propiedad Planta y Equipo e Intangibles.

Se verificaron los documentos legales que respaldan las modificaciones presupuestarias para establecer el presupuesto vigente aprobado para los programas presupuestarios y se verificó el Plan Operativo Anual así como el Plan Anual de Auditoría.

## **5. INFORMACIÓN FINANCIERA, PRESUPUESTARIA Y OTROS ASPECTOS EVALUADOS**

### **5.1 Información Financiera y Presupuestaria**

#### **5.1.1 Balance General**

De acuerdo con el alcance de auditoría, se evaluaron cuentas del Balance General que por su importancia fueron seleccionadas, siendo las siguientes:

#### **ACTIVO**

##### **Bancos**

Al 31 de diciembre de 2014, la Cuenta 1112 Bancos, presenta disponibilidades por un valor de Q244,263.39, integrada por 7 cuentas bancarias como se resume a continuación: Una Cuenta Única del Tesoro (Pagadora), 1 Cuenta receptora, 5 cuentas de proyectos; abiertas en el Sistema Bancario Nacional.

Los saldos individuales de las cuentas bancarias según los registros contables de la municipalidad, fueron conciliados con los estados de cuentas emitidos por los bancos al 31 de diciembre de 2014.

##### **Propiedad, Planta, Equipo e Intangibles**

Al 31 de diciembre de 2014, la cuenta 1230 presenta un saldo de Q30,218,378.65, integrado por las siguientes cuentas: 1231 Propiedad y Planta en Operación Q8,442,274.35; 1232 Maquinaria y Equipo Q440,468.54; 1233 Tierras y Terrenos Q132,053.50; 1234 Construcciones en Proceso Q17,233,994.98 y 1238 Bienes de uso Común Q3,969,587.28; los saldos de las cuentas según el Balance



---

General, concilian con los registros del Inventario General de la Municipalidad a esa fecha.

### **Proyectos de Inversión Social**

En dicha cuenta se capitalizaron las erogaciones de fondos con destino específico para inversión, que corresponden a ejecución de proyectos que no generan capital fijo, cuyas amortizaciones fueron efectuadas de conformidad con los lineamientos contables emitidos por el ente rector. Dichos proyectos se detallan en el Anexo del presente informe.

### **PASIVO**

#### **Gastos del Personal a Pagar**

Al 31 de diciembre de 2014, la cuenta 2113 Gastos del Personal a Pagar, presenta un saldo de Q78,918.50 el cual se encuentra integrado por: Plan de Prestaciones del Empleado Municipal Q8,496.43; Cuota Laboral IGSS Q5,377.22; Primas de Fianza Q388.26; Impuesto Sobre La Renta S/ Dietas Q20,320.16; Impuesto Sobre La Renta Sobre Relación de Dependencia Q44,336.43.

#### **Préstamos Internos a Largo Plazo**

Al 31 de diciembre de 2014, la cuenta 2232 Préstamos Internos a Largo Plazo, presenta un saldo por pagar de Q1,540,771.31, en concepto de Préstamos con la entidad Instituto de Fomento Municipal, según Convenio de Asistencia Financiera No. JD-038-2014, para mejoramiento de carreteras de comunidades que conducen al Municipio de San Bartolomé Jocotenango.

### **PATRIMONIO**

#### **Transferencias y Contribuciones de Capital Recibidas**

Al 31 de diciembre de 2014, la cuenta 3111 Transferencias y Contribuciones de Capital recibidas, presentan un saldo acumulado de Q67,210,447.31.

#### **5.1.2 Estado de Resultados**

De acuerdo con el alcance de auditoría, se evaluaron cuentas del Estado de Resultados que por su importancia fueron seleccionadas, siendo las siguientes:



---

## Ingresos y Gastos

### Ingresos

#### Venta de Servicios

La Venta de Servicios recaudados y registrados al 31 de diciembre de 2014, ascienden a la cantidad de Q36,693.00.

#### Transferencias corrientes recibidas

Las transferencias corrientes del sector público recaudadas y registradas al 31 de diciembre de 2014, ascienden a la cantidad de Q1,530,937.60.

### Gastos

#### Gastos de Consumo

Los gastos de consumo se integran por remuneraciones, bienes y servicios y Depreciaciones y Amortizaciones, los que en el ejercicio 2014 ascienden a la cantidad de Q18,100,705.31; las cuentas objeto de evaluación según muestra determinada son: Sueldos y Salarios y Gastos de Inversión Social.

#### Transferencias de Capital

Las transferencias de capital otorgadas al sector privado durante el ejercicio 2014 fueron de Q50,000.00.

### 5.1.3 Estado de Liquidación del Presupuesto de Ingresos y Egresos

El Presupuesto de Ingresos y Egresos de la Municipalidad, para el ejercicio fiscal 2014, fue aprobado mediante Acuerdo del Concejo Municipal de fecha 13 de diciembre de 2013, según Acta No. 11-2013.

### Ingresos

El Presupuesto de Ingresos asignado para el ejercicio fiscal 2014, asciende a la cantidad de Q9,975,000.00, el cual tuvo una ampliación de Q10,487,854.21, para un presupuesto vigente de Q20,462,854.21, ejecutándose la cantidad de Q15,260,455.44 (75% en relación al presupuesto vigente), en las diferentes Clases de ingresos siguientes: 10 Ingresos Tributarios, la cantidad de Q26,683.50, 11 Ingresos no Tributarios, la cantidad de Q38,338.57, 13 Venta de



Bienes y Servicios de la Administración Pública, la cantidad de Q5,690.00, 14 Ingresos de Operación Q31,013.00, 16 Transferencias Corrientes, la cantidad de Q1,566,437.60, 17 Transferencias de Capital, la cantidad de Q.11,633,962.77 y Endeudamiento Público Interno, la cantidad de Q1,958,330.00; siendo transferencias de capital la Clase más significativa, en virtud que representa un 76% del total de ingresos percibidos.

## Egresos

El Presupuesto de Egresos asignado para el ejercicio fiscal 2014, asciende a la cantidad de Q9,975,000.00, el cual tuvo una ampliación de Q10,487,854.21, para un presupuesto vigente de Q20,462,854.21, ejecutándose la cantidad de Q15,444,506.99 (75% en relación al presupuesto vigente) a través de los programas específicos siguientes: 01 Actividades Centrales, la cantidad de Q1,492,372.02, 11 Salud, Ambiente y Asistencia Social, la cantidad de Q33,635.38, 12 Red Vial, la cantidad de Q10,236,644.75, 13 Educación, la cantidad de Q2,806,717.25, 14 Desarrollo Urbano y Rural, la cantidad de Q25,000.00 y Deuda Pública, la cantidad de Q850,137.59, de los cuales el programa 12 es el más importante con respecto al total ejecutado, en virtud que representa un 66% del mismo. (Ver hallazgo relacionado con Control Interno No. 3), (Ver hallazgo relacionado con Cumplimiento a Leyes y Regulaciones Aplicables No. 1).

La liquidación presupuestaria del ejercicio fiscal 2014, fue aprobada conforme Acuerdo del Concejo Municipal, según Acta No. 01-2015 de fecha 5 de enero de 2015. (Ver hallazgo relacionado con Control Interno No. 2).

## Modificaciones presupuestarias

En el periodo auditado la Municipalidad realizó modificaciones presupuestarias, mediante ampliaciones (y/o disminuciones) por un valor de Q10,487,854.21 y transferencias por un valor de Q2,884,892.82, verificándose que las mismas están autorizadas por el Concejo Municipal y registradas adecuadamente en Módulo de Presupuesto del Sistema Contable.

## 5.2 Otros Aspectos

### 5.2.1 Plan Operativo Anual

Se comprobó que el Plan Operativo Anual, no fue actualizado por las ampliaciones y transferencias presupuestarias realizadas en el periodo auditado, así mismo se verificó que no se cumplió con presentar el mismo a la Contraloría General de



---

Cuentas, en el plazo establecido para el efecto.

### **5.2.2 Plan Anual de Auditoría**

El Plan Anual de Auditoría Interna, fue autorizado por la máxima autoridad de la Municipalidad y trasladado a la Contraloría General de Cuentas.

### **5.2.3 Convenios**

La Municipalidad de San Bartolomé Jocotenango reportó que al 31 de diciembre 2014, no tiene convenios vigentes.

### **5.2.4 Donaciones**

La Municipalidad de San Bartolomé Jocotenango, del Departamento de Quiché reportó que durante el ejercicio 2014, recibió donaciones de la organización "Water For People" según convenio GUA 02-AF2014 para fortalecimiento municipal a través de la contratación de técnico para la oficina de agua y Saneamiento de San Bartolomé Jocotenango, por valor de Q35,500.00, incluida en el Estado de Resultados del ejercicio 2014 en la cuenta 5180 Donaciones Corrientes Recibidas.

### **5.2.5 Préstamos**

La Municipalidad reportó que el Instituto de Fomento Municipal otorgó préstamo programático de Política Fiscal y Desarrollo Institucional por valor de Q1,958,330.00, para mejoramiento de carreteras de comunidades que conducen al Municipio de San Bartolomé Jocotenango, según Convenio de Asistencia Financiera No. JD-038-2014, con una tasa de interés del 10% anual y con un plazo de 17 meses.

### **5.2.6 Transferencias**

La Municipalidad reportó transferencias o traslados de fondos a diversas entidades u organismos, efectuadas durante el período 2014, al INSTITUTO POR COOPERATIVA CANTON PATZCAMAN por la cantidad de Q40 ,000.00.

### **5.2.7 Sistemas Informáticos Utilizados por la Entidad**

#### **Sistema de Contabilidad Integrada**

La municipalidad utiliza el Sistema de Contabilidad Integrada, SICOIN GL.



---

## **Sistema de Información de Contrataciones y Adquisiciones**

Se verificó que la municipalidad publicó y gestionó en el Sistema de Información de Contrataciones y Adquisiciones del Estado, denominado GUATECOMPRAS, adjudicó 6 concursos, finalizados anulados 0 y finalizados desiertos 0, según reporte de Guatecompras generado al 31 de diciembre de 2014.

## **Sistema Nacional de Inversión Pública**

La municipalidad cumplió en su totalidad con registrar mensualmente, en el Módulo de Seguimiento Físico y Financiero del Sistema Nacional de Inversión Pública (SNIP), el avance físico y financiero de los proyectos a su cargo.





### 5.3 Estados Financieros

#### 5.3.1 Balance General

**SICOINGL**  
**MUNICIPALIDAD de SAN BARTOLOME JOCOTENANGO, QUICHE**  
 Código entidad: 1210-1417

Página: Página 1 de 1  
 Fecha: 26/02/2015  
 Hora: 11:12:11a  
 R:00815398.ppt

### Balance General

Sistema De Contabilidad Municipal Integrada  
 Al 31/12/2014

ACTIVO		PASIVO	
1000 ACTIVO		2000 PASIVO	
1100 ACTIVO CORRIENTE (CIRCULANTE)		2100 PASIVO CORRIENTE	
1110 ACTIVO DISPONIBLE		2110 CUENTAS A PAGAR A CORTO PLAZO	
1112 Bancos	244,263.39	2113 Gastos del Personal a Pagar	78,918.50
Total de ACTIVO DISPONIBLE	244,263.39	Total de CUENTAS A PAGAR A CORTO PLAZO	78,918.50
1130 ACTIVO EXIGIBLE		Total de PASIVO CORRIENTE	78,918.50
1133 Anticipos	544,403.10	2200 PASIVO NO CORRIENTE	
Total de ACTIVO EXIGIBLE	544,403.10	2230 DEUDA PÚBLICA A LARGO PLAZO	
Total de ACTIVO CORRIENTE (CIRCULANTE)	788,666.49	2232 Préstamos Internos de Largo Plazo	1,540,771.31
1200 ACTIVO NO CORRIENTE (LARGO PLAZO)		Total de DEUDA PÚBLICA A LARGO PLAZO	1,540,771.31
1230 PROPIEDAD, PLANTA Y EQUIPO (NETO)		Total de PASIVO	1,619,689.81
1231 Propiedad y Planta en Operación	8,442,274.35	3000 PATRIMONIO MUNICIPAL	
1232 Maquinaria y Equipo	440,468.54	3100 PATRIMONIO NETO	
1233 Tierras y Terrenos	132,053.50	3110 Patrimonio Municipal	
1234 Construcciones en Proceso	17,233,994.98	3112 Resultado del Ejercicio	-16,624,945.16
1238 Bienes de Uso Común	3,060,587.28	3111 Resultados Acumulados de Ejercicios Anteriores	-13,602,996.82
Total de PROPIEDAD, PLANTA Y EQUIPO (NETO)	30,218,378.65	3111 Transferencias y Contribuciones de Capital Recibidas	67,210,447.31
1240 ACTIVO INTANGIBLE		Total de Patrimonio Municipal	36,582,505.33
1241 Activo Intangible Bruto	7,595,150.00	Total de PATRIMONIO NETO	36,582,505.33
Total de ACTIVO INTANGIBLE	7,595,150.00	Total de PATRIMONIO MUNICIPAL	36,582,505.33
Total de ACTIVO NO CORRIENTE (LARGO PLAZO)	37,813,528.65	Total Pasivo + Patrimonio	38,602,195.14
Total de ACTIVO	38,602,195.14		

  
**Santos Calfi Tum**  
 Alcalde Municipal

  
**Jeronimo Ajanel Lobos**  
 Director Financiero

  
**AUDITOR INTERNO**  
 Vo.Bo. Lic. Juan López Medrano

  
**AUDITORIA INTERNA MUNICIPAL**  
 COLEGIADO No. 7,152



### 5.3.2 Estado de Resultados



**SICOINGL**  
**MUNICIPALIDAD de SAN BARTOLOME JOCOTENANGO, QUICHE**  
 Codigo entidad: 1210-1417

Página: Página 1 de 1  
 Fecha: 26/02/2015  
 Hora: 11:19:45a.  
 R00815271.rpt

**Estado Resultados**  
 Sistema De Contabilidad Municipal Integrada  
 Del:01/01/2014 al 31/12/2014

CUENTA	DESCRIPCION CUENTA	MONTO (Q.)
<b>5000</b>	<b>INGRESOS</b>	<b>1,668,162.67</b>
<b>5100</b>	<b>INGRESOS CORRIENTES</b>	<b>1,668,162.67</b>
5110	<b>INGRESOS TRIBUTARIOS</b>	<b>26,683.50</b>
5112	Impuestos Indirectos	26,683.50
5120	<b>INGRESOS NO TRIBUTARIOS</b>	<b>38,338.57</b>
5124	Arrendamiento de Edificios, Equipos e Instalaciones	30,275.00
5129	Otros Ingresos no Tributarios	8,063.57
5140	<b>VENTA DE BIENES Y SERVICIOS DE LA ADMINISTRACIÓN PÚBLICA</b>	<b>36,703.00</b>
5141	Venta de Bienes	10.00
5142	Venta de Servicios	36,693.00
5170	<b>TRANSFERENCIAS CORRIENTES RECIBIDAS</b>	<b>1,530,937.60</b>
5172	Transferencias Corrientes del Sector Publico	1,530,937.60
5180	<b>DONACIONES CORRIENTES RECIBIDAS</b>	<b>35,500.00</b>
5181	Donaciones Externas	35,500.00
<b>6000</b>	<b>GASTOS</b>	<b>18,293,107.83</b>
<b>6100</b>	<b>GASTOS CORRIENTES</b>	<b>18,293,107.83</b>
6110	<b>GASTOS DE CONSUMO</b>	<b>18,100,705.31</b>
6111	Remuneraciones	1,583,956.96
6112	Bienes y Servicios	347,388.44
6113	Depreciación y Amortización	16,169,359.91
6120	<b>INTERESES, COMISIONES Y OTRAS RENTAS DE LA PROPIEDAD</b>	<b>121,327.52</b>
6121	Intereses y Comisiones	103,327.52
6124	Otros Alquileres	18,000.00
6150	<b>TRANSFERENCIAS CORRIENTES OTORGADAS</b>	<b>21,075.00</b>
6151	Transferencias Otorgadas al Sector Privado	21,075.00
6160	<b>TRANSFERENCIAS DE CAPITAL</b>	<b>50,000.00</b>
6161	Transferencias de Capital al Sector Privado	50,000.00
	<b>RESULTADO DEL EJERCICIO</b>	<b>-16,624,945.16</b>

  
 Santos Calal-Tum  
 Alcalde Municipal

  
 Vo.Bo. Lic. Juan López Medrano  
 AUDITOR INTERNO  

  
 Jeronimo Ajanel Lobos  
 Director Financiero.  



### 5.3.3 Estado de Liquidación del Presupuesto de Ingresos y Egresos



**MUNICIPALIDAD DE  
SAN BARTOLOME JOCOTENANGO**  
DEPARTAMENTO DEL QUICHÉ  
REPUBLICA DE GUATEMALA  
TELEFAX: 7723 0060

MUNICIPALIDAD DE SAN BARTLOMÉ JOCOTENANGO, DEPARTAMENTO DE QUICHE  
ESTADO DE LIQUIDACION DEL PRESUPUESTO DE INGRESOS Y EGRESOS  
DEL 1 DE ENERO AL 31 DE DICIEMBRE DE 2014  
(Cifras expresadas en quetzales)

CLASE	DESCRIPCION	APROBADO	MODIFICADO	VIGENTE	EJECUTADO
	<b>INGRESOS</b>	<b>9,975,000.00</b>	<b>10,487,854.21</b>	<b>20,462,854.21</b>	<b>15,260,455.44</b>
10	INGRESOS TRIBUTARIOS	15,405.00	16,700.00	32,105.00	26,693.50
11	INGRESOS NO TRIBUTARIOS	34,575.00	16,700.00	51,275.00	38,338.57
13	VENTA DE BIENES Y SERVICIOS DE LA ADMINISTRACION PUBLICA	550.00	5,500.00	6,050.00	5,690.00
14	INGRESOS DE OPERACION	29,470.00	0.00	29,470.00	31,013.00
16	TRANSFERENCIAS CORRIENTES	1,525,000.00	183,150.16	1,688,150.16	1,566,437.60
17	TRANFERENCIAS DE CAPITAL	8,370,000.00	7,209,272.01	15,579,272.01	11,633,962.77
23	DISMINUCION DE OTROS ACTIVOS FINANCIEROS	0.00	1,118,202.04	1,118,202.04	0.00
24	ENDEUDAMIENTO PUBLICO INTERNO	0.00	1,958,330.00	1,958,330.00	1,958,330.00
<b>CODIGO PROGRAMA</b>	<b>EGRESOS</b>	<b>9,975,000.00</b>	<b>10,487,854.21</b>	<b>20,462,854.21</b>	<b>15,444,506.99</b>
1	ACTIVIDADES CENTRALES	1,525,000.00	215,847.56	1,740,847.56	1,492,372.02
11	PROGRAMA SALUD, AMBIENTE Y ASISTENCIA SOCIAL	414,646.00	286,360.00	701,006.00	33,635.38
12	PROGRAMA RED VIAL	5,262,350.00	5,593,780.77	10,856,130.77	10,236,644.75
13	PROGRAMA DE EDUCACION	708,990.00	5,158,263.45	5,867,253.45	2,806,717.25
14	PROGRAMA DE DESARROLLO URBANO Y RURAL	299,940.00	-84,497.57	215,442.43	25,000.00
99	PARTIDAS NO ASIGNABLES A OTROS PROGRAMAS	1,764,074.00	-681,900.00	1,082,174.00	850,137.59
	<b>DEFICIT PRESUPUESTARIO</b>				<b>184,051.55</b>

RESUMEN	
INGRESOS PERCIBIDOS	15,260,455.44
EGRESOS EJECUTADOS	15,444,506.99
Deficit presupuestario	<u>-184,051.55</u>

NOTA: El infrascrito Director de Administración Financiera Integrada Municipal CERTIFICA: que el presente Estado de Liquidación del Presupuesto de Ingresos y Egresos de la Municipalidad de San Bartolomé Jocotenango del Departamento de Quiché, está sustentado en los registros contales y presupuestarios del Sistema de Contabilidad Integrada Municipal (SICOINGL), dando como resultado, en el ejercicio fiscal 2014, un deficit Presupuestario de CIENTO OCHENTA Y CUATRO MIL CINCUENTA Y UNO CON CINCUENTA Y CINCO CENTAVOS





f. DIRECTOR DE AFIM  
 f. AUDITOR INTERNO  
 f. ALCALDE MUNICIPAL





## 5.3.4 Notas a los Estados Financieros



Municipalidad de San Bartolomé Jocotenango, Quiché  
Administración Financiera Integral Municipal

### **NOTAS A LOS ESTADOS FINANCIEROS**

**AÑO 2014**

#### **NOTA No. 1 BASE LEGAL**

Artículo 2 del Acuerdo No. A-37-06 emitido por la Contraloría General de Cuentas de la Nación en cuanto a que todas las municipalidades y sus empresas deben presentar antes del 31 de marzo de cada año los estados financieros del ejercicio anterior a la Contraloría General de Cuentas.

Los registros se realizan con base a lo devengado, de conformidad con lo que establece el artículo 14 del Decreto Número 101-97 Ley Orgánica del Presupuesto, el cual estipula que los presupuestos de ingresos y egresos deberán formularse y ejecutarse utilizando el momento del devengado de las transacciones como base contable.

#### **NOTA No. 2 UNIDAD MONETARIA**

Los Estados Financieros de la Municipalidad de San Bartolomé Jocotenango, Quiché, están expresados en Quetzales, moneda oficial de la República de Guatemala.

#### **NOTA No. 3 PERÍODO FISCAL**

De conformidad con lo que establece el Artículo 6 del Decreto Número 101-97 Ley Orgánica del Presupuesto, el período fiscal se inicia el 01 de enero y finaliza el 31 de diciembre de cada año. Por lo tanto, los ejercicios fiscales son independientes entre sí.

---

**Informe Contable Ejercicio Fiscal 2014**





## Municipalidad de San Bartolomé Jocotenango, Quiché Administración Financiera Integral Municipal

---

### NOTA No. 4 BASE DE LO DEVENGADO

Los registros se realizan con base a lo devengado, de conformidad con lo que establece el artículo 14 del Decreto Número 101-97 Ley Orgánica del Presupuesto, el cual estipula que los presupuestos de ingresos y egresos deberán formularse y ejecutarse utilizando el momento del devengado de las transacciones como base contable.

### NOTA No. 5 PLATAFORMA INFORMÁTICA

A partir del año 2013 los registros de los ingresos y egresos se realizan por medio del Sistema Integrado de Contabilidad de Gobiernos Locales –SICOINGL- los cuales tienen su origen directamente por las transacciones que se efectúan en los módulos del Sistema Presupuesto, Contabilidad y Tesorería, siendo una herramienta informática que nos permite contar con información en tiempo real.

### NOTAS DE CARÁCTER ESPECÍFICO:

Se realizan por cada una de las cuentas contables que integran los estados financieros:

### NOTA No. 6 CAJA (Cuenta Contable 1111).

Al 31 de diciembre del año 2014, existe la cantidad de Q.0.00, debido a que todos los depósitos se aprobaron en SICOINGL y si se depositaron en el banco.

Anexo 1: Auxiliar de Cuentas, cuenta 1111 – Caja.

---

Informe Contable Ejercicio Fiscal 2014





**Municipalidad de San Bartolomé Jocotenango, Quiché**  
**Administración Financiera Integral Municipal**

**NOTA No. 7**  
**BANCOS (Cuenta Contable 1112).**

El monto de esta cuenta expresa el saldo disponible en las cuentas monetarias constituidas y administradas por La de administración financiera Municipal (DAFIM) y aperturadas en el Banco De Desarrollo Rural, la es están conformadas por fondo común y obras.

Al 31 de diciembre del año 2014 el saldo de la cuenta bancos en SICOINGL ascendió a Q 244,263.39. La CUT es la que integra la mayor cantidad con un total de Q.228,570.39 y otras cuentas específicas de Consejo de Desarrollo por Q.15,693.00 las cuales se detallaran en cuadro adjunto.

**Anexo 2:** Reportes del Sistema: Boletín Consolidado de Bancos, Auxiliar de Cuentas de la Cuenta Contable 1112 – Bancos e integración de saldos de Conciliaciones Bancarias al 31 de diciembre 2012.

**CUADRO No. 1**  
**SALDOS AL 31 DE DICIEMBRE DE 2014**

No.	Cuenta	BANCO	Nombre cuenta	Saldo Boletín de Bancos	Saldo según Libro Mayor Auxiliar de Cuentas	Saldo Según libro de bancos al 31 de diciembre
1	3617004470	BANRURAL	CUENTA ÚNICA DEL TESORO MUNICIPAL DE SAN BARTOLOME JOCOTENANGO	Q.228,570.39	Q.228,570.39	Q.228,570.39
3	3-031-09545-5	BANRURAL	REHABILITACIÓN COMINO VECINAL LA HACIENDA	Q.975.00	Q.975.00	Q.975.00
	3-031-09756-8	BANRURAL	AMPLIACIÓN ESCUELA PRIMARIA RURAL CASERIO LA	Q.850.00	Q.850.00	Q.850.00

**Informe Contable Ejercicio Fiscal 2014**





**Municipalidad de San Bartolomé Jocotenango, Quiché**  
**Administración Financiera Integral Municipal**

		PALMA			
3-031-09090-5	BANRURAL	PROYECTO DE AMPLIACIÓN Y BALASTRO CARRETERA ALDEA LOS CIMIENTOS	Q. 1,000.00	Q. 1,000.00	Q. 1,000.00
3-031-08612-7	BANRURAL	OFICINA PLANIFIC. MUNICIPAL SAN BARTOLOMÉ JOCOTENANGO	Q. 1,456.00	Q. 1,456.00	Q. 1,456.00
3-031-09119-2	BANRURAL	PROYECTO CONSTRUCCION PUENTE VEHICULAR ALDEA LOS CIMIENTOS	Q. 1,000.00	Q. 1,000.00	Q. 1,000.00
3-031-11677-5	BANRURAL	MUNI SAN BARTOLO JOC. DOT. MOLINO MANUAL COSERIO	Q. 10,412.00	Q. 10,412.00	Q. 10,412.00
<b>TOTALES</b>			<b>Q. 244,263.39</b>	<b>Q. 244,263.39</b>	<b>Q. 244,263.39</b>

Los saldos bancarios se encuentran totalmente cuadrados. Las cantidades se reflejan y analizan de mejor manera en las conciliaciones bancarias.

(Ver Anexo 2: Consolidado de Bancos, Auxiliar de Cuentas de la Cuenta Contable 1112 – Bancos).

**NOTA No. 8**  
**CUENTAS A COBRAR A CORTO PLAZO (Cuenta Contable 1131).**

No hay CUENTAS POR COBRAR. Dicho monto está a cero.

**NOTA No. 9**  
**ANTICIPO A PROVEEDORES (Cuenta Contable 1133).**

No hay cuenta por liquidar para el siguiente ejercicio 2014. La cuenta al 31 de diciembre 2014 corresponde a quinientos cuarenta y cuatro mil cuatrocientos tres quetzales con diez centavos (Q.544,403.10)

**CUADRO No. 2**

**Informe Contable Ejercicio Fiscal 2014**







**Municipalidad de San Bartolomé Jocotenango, Quiché**  
**Administración Financiera Integral Municipal**

**SALDOS AL 31 DE DICIEMBRE DE 2014**

NIT	SMIP	ANTICIPO
12923796	12	Q13,400.00
7794061	20	Q119,869.20
7794061	21	Q84,000.00
25519956	19	Q106,320.00
6605729	14	Q20,709.90
35434287	17	Q83,960.00
1315579	15	Q5,600.00
25519956	10	Q5,356.25
16117018	11	Q.8967.00
27947793	18	Q.83,979.00
1315579	13	Q.6,241.75
32452454	9	Q.6,000.00
25519956	7	Q.0.00
<b>TOTAL</b>		<b>Q544,403.10</b>

Estos saldos corresponden a los proyectos que están vigentes en el módulo de contratos de SICOINGL. Al momento de realizar las estimaciones de pago, se amortizan automáticamente.

**NOTA No. 10**  
**PROPIEDAD, PLANTA Y EQUIPO (Cuenta Contable 1230).**

Ninguna cuenta de inventario sufrió una variación exceptuando la cuenta 1234 – Construcciones en Proceso-. El total de lo ascendido en la cuenta 1234 es de Q.17,233,994.98, esto se debe a que en ella se pagan los contratos de inversión física y así mismo los mantenimientos de carretera que corresponden a INVERSIÓN SOCIAL.

---

**Informe Contable Ejercicio Fiscal 2014**







**Municipalidad de San Bartolomé Jocotenango, Quiché**  
**Administración Financiera Integral Municipal**

En las Cuentas de Inventario se realizó el comparativo entre las cuentas del Sistema con el Libro físico Manual de Inventario que se lleva en esta Municipalidad, quedando integrado de la siguiente manera:

CUADRO No. 3  
 COMPARATIVO DE CUENTA 1230 – PROPIEDAD, PLANTA Y EQUIPO  
 CON LIBRO FÍSICO DE INVENTARIO AL 31 DE DICIEMBRE 2014.

No.	Nombre de la Cuenta	Según Sistema (en quetzales)	Según Libro Físico (en quetzales)
1231-01	Edificios e Instalaciones	8,442,274.35	8,442,274.35
1232-01	Maquinaria y Equipo de Producción	0	0
1232-02	Maquinaria y Equipo de Construcción	310,468.54	310,468.54
1232-03	Equipo de Oficina y Muebles	0	0
1232-04	Médico-sanitario y de laboratorio	0	0
1232-05	Educacional, Cultural y Recreativo	0	0
1232-06	De Transporte	130,000.00	130,000.00
1232-07	De Comunicaciones	0	
1232-08	Herramientas	0	0
1233	Tierras y Terrenos	132,053.50	132,053.50
1234	Construcciones en Proceso	17,233,994.98	17,233,994.98
1238	Bienes de uso común	3,969,587.28	3,969,587.28
	<b>TOTAL SEGÚN BALANCE GENERAL</b>	<b>Q30,218,378.65</b>	<b>Q30,218,378.65</b>
	<b>DIFERENCIA</b>		<b>0</b>

**Informe Contable Ejercicio Fiscal 2014**





**Municipalidad de San Bartolomé Jocotenango, Quiché**  
**Administración Financiera Integral Municipal**

**Anexo 4:** El inventario está cuadrado al 31 de Diciembre año 2014 con el Balance General a la misma fecha. Se debe solicitar a Concejo Municipal la autorización para realizar las Bajas previa autorización de Contraloría General de Cuentas en una fecha inmediata. La cuenta 1234 –construcciones en proceso no se han reclasificado en su totalidad.

**NOTA No. 11**  
**ACTIVO INTANGIBLE BRUTO (Cuenta contable 1241).**

Se registran proyectos de inversión social, mantenimientos y reparación de carreteras de distintos puntos del municipio, estudios de prefactibilidad, etc. Esta cuenta asciende a la cantidad acumulativa al 31 de agosto de Q.7,595,150.00 al 31 de diciembre de 2014..

Se recomienda realizar el CUR CONTABLE “GIS” con base a la resolución No. 13-2011 del Ministerio de Finanzas públicas para que quede con saldo cero.

**CUADRO No. 4**  
**DETALLE DEL MOVIMIENTO DE LA CUENTA CONTABLE 1241**  
**DEL 01 DE ENERO AL 31 DE DICIEMBRE 2014**

DESCRIPCIÓN	MONTOS	
Saldo Anterior	Q	16,169,359.91
Ejecutado al 31 de agosto directamente bajo la cuenta 1241	Q	8,144,300.00
Regularizaciones 2013	Q	16,718,509.91
<b>TOTAL ACUMULADO</b>	<b>Q.</b>	<b>7,595,150.00</b>

**Informe Contable Ejercicio Fiscal 2014**





**Municipalidad de San Bartolomé Jocotenango, Quiché**  
**Administración Financiera Integral Municipal**

**NOTA No. 12**  
**GASTOS DEL PERSONAL A PAGAR (Cuenta contable 2113**  
**Subcuenta 4 RENTAS CONSIGNADAS).**

Se integra específicamente por el valor de las retenciones laborales descontadas al personal y que se pagan en plazos establecidos según normas legales aplicables.

**CUADRO No. 5**  
**COMPARATIVO DE CUENTA 2113 – 04 RENTAS CONSIGNADAS**  
**CON CUENTAS ESCRITURALES EN BOLETÍN DE BANCOS**  
**AL 31 DE DICIEMBRE 2014**

No.	NOMBRE RETENCIÓN	BOLETÍN DE BANCOS	CUENTA 2113 – 4
118	PLAN PRESTACIONES DEL EMPLEADO	Q. 8,496.43	Q. 8,496.43
201	Cuota Laboral IGSS	Q. 5,377.22	Q. 5,377.22
202	Primas Fianzas	Q. 388.26	Q. 388.26
205	Impuesto Sobre la Renta S/ Dietas	Q. 20,320.16	Q. 20,320.16
206	ISR Sobre Relacion de Dependencia	Q. 44,289.87	Q. 44,289.87
210	ISR Sobre Relacion de Dependencia	Q. 46.56	Q. 46.56
	<b>SALDO POR PAGAR SEGÚN BALANCE GENERAL</b>	<b>Q. 78,918.50</b>	<b>Q. 78,918.50</b>
	<b>DIFERENCIA BOLETIN - CONTABILIDAD</b>		<b>Q. 0.00</b>

No existe una diferencia entre los saldos de Contabilidad y las cuentas escriturales en el boletín de bancos, en el banco en la Cuenta Única del

**Informe Contable Ejercicio Fiscal 2014**





**Municipalidad de San Bartolomé Jocotenango, Quiché**  
**Administración Financiera Integral Municipal**

Tesoro, ni en la Cuenta Unica del Tesoro del sistema SICOINGL manejado en esta municipalidad.

**Anexo 5:** Auxiliar de Cuentas de la cuenta 2113-4 Retenciones a pagar, Cuentas Escriturales de Retenciones del Boletín de Bancos y Resumen de Rentas Consignadas pendientes de pago.

**NOTA No. 13**  
**PRÉSTAMOS INTERNOS A LARGO PLAZO (Cuenta contable 2232).**

Hasta el 31 de diciembre del año 2014 existen dos préstamos vigentes clasificados de la siguiente manera:

No.	NOMBRE PRESTAMO	SALDO AUXILIAR DE CUENTAS	ACTUALIZADO
42-0161-0004	PRESTAMO CON IFOM PAR PAGO DE MEJORAMI	Q 1,497,550.00	SI
42-1501-0003	PRESTAMO MUNICIPALIDAD, MANTENIMIENTO Y	Q 43,221.31	SI
		Q 1,540,771.31	

---

**Informe Contable Ejercicio Fiscal 2014**







**Municipalidad de San Bartolomé Jocotenango, Quiché**  
**Administración Financiera Integral Municipal**

**NOTA No. 14**  
**TRANSFERENCIAS Y CONTRIBUCIONES DE CAPITAL RECIBIDAS**  
**(Cuenta contable 3111).**

Corresponden a los recursos recibidos de las entidades del sector público, privado u otras, destinados a la ejecución de proyectos de inversión física o social, provenientes de transferencias de capital recibidas por aporte de gobierno Central, Consejo de Desarrollo y Donaciones; el monto acumulado en el balance general al 31 de diciembre 2014 asciende a la cantidad de Q. 67,210,447.31. El monto recibido durante el año 2014 es de Q. 11,633,962.77 y se refleja en el siguiente cuadro. En la ejecución presupuestaria estos ingresos corresponden a la clase 17.

**CUADRO No. 6**

**INGRESOS PARA INVERSIÓN AL 31 DICIEMBRE AÑO 2014**

INGRESOS PARA INVERSIÓN	
Transferencias y Contribuciones de Capital Recibidas	
Ingresos Ordinarios de Aportes Constitucionales	Q3,794,945.77
Ingresos Tributarios IVA PAZ	Q3,264,877.99
Distribución del Petroleo y Sus derivados	Q115,741.95
Impuesto de Circulacion de Vehiculos	Q818,385.66
<b>TOTAL RECIBIDO</b>	<b>Q7,993,951.37</b>
CODEDE	Q 3,640,011.40
<b>TOTAL IGUAL A BALANCE GENERAL</b>	<b>Q 11,633,962.77</b>

**Informe Contable Ejercicio Fiscal 2014**





**Municipalidad de San Bartolomé Jocotenango, Quiché**  
**Administración Financiera Integral Municipal**

**Anexo 6:** Auxiliar de cuentas y Ejecución Presupuestaria de ingresos al 31 diciembre 2014.

En la siguiente gráfica se observan los ingresos del gobierno central del presente año, destinados para inversión.

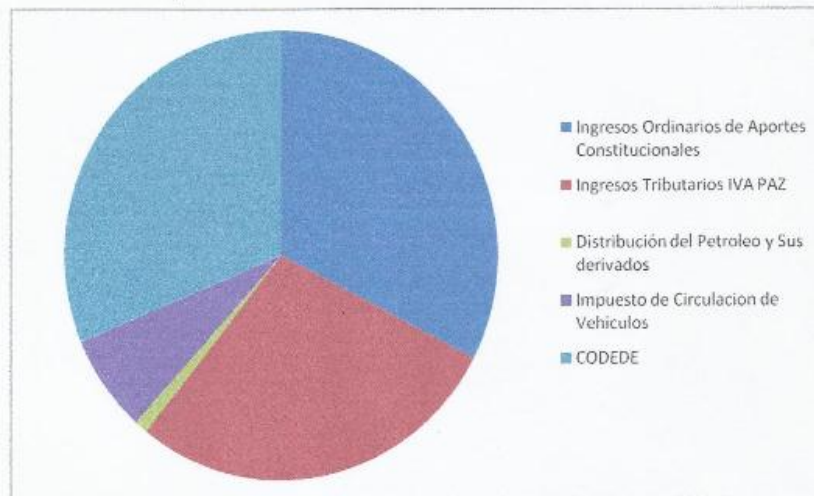

**NOTA No. 15**  
**RESULTADOS ACUMULADOS DE AÑOS ANTERIORES Y**  
**RESULTADO DEL EJERCICIO (Cuenta contable 3112).**

El resultado del ejercicio refleja el crecimiento o decremento que el patrimonio municipal tiene en un período determinado. Durante enero a diciembre del año 2014 se muestra que la municipalidad obtuvo un desahorro de la gestión de Q.16,624,945.16 debido a que los ingresos son pequeños y la depreciación y amortización es alta. La depreciación y amortización corresponde al GIS –

**Informe Contable Ejercicio Fiscal 2014**





**Municipalidad de San Bartolomé Jocotenango, Quiché**  
**Administración Financiera Integral Municipal**

GASTO DE INVERSIÓN TOTAL- que se genera cada año por los mantenimientos de carreteras que se deben hacer a la RED VIAL del municipio.

**CUADRO No. 7**  
**RESULTADOS ACUMULADOS Y RESULTADO DEL EJERCICIO**  
**AL 31 DE DICIEMBRE 2014**

RESULTADOS	
Reclasificaciones por GIS	Q-16,169,359.91
Resultado del Ejercicio	Q-16,624,945.16
<b>Resultado acumulado al 31 de diciembre 2014</b>	<b>Q.-13,592,996.82</b>

**NOTA No. 16**  
**INGRESOS (Cuenta contable 5000).**

Los ingresos percibidos para funcionamiento al 31 de Diciembre 2014 son producto de la gestión municipal y Transferencias Corrientes del Sector Público y Privado. Los ingresos percibidos productos de la gestión municipal se generaron a través de los mecanismos de recaudación implantados por la municipalidad y la aplicación de reglamentos vigentes, tales como Ingresos Tributarios, No Tributarios, Venta de Bienes y Servicios de la Administración Pública, Intereses y Otras Rentas de la Propiedad y las provenientes de Transferencias corrientes. El total de los ingresos 31 de diciembre 2014 ascienden a la cantidad de Q. 1,665,152.67. Detallados de la siguiente manera:





**Municipalidad de San Bartolomé Jocotenango, Quiché**  
**Administración Financiera Integral Municipal**

**CUADRO No.8**

<b>INGRESOS PARA FUNCIONAMIENTO</b>	
<b>Transferencias Corrientes del Sector Público</b>	
Ingresos Ordinarios de Aportes Constitucionales	Q421,660.67
Ingresos Tributarios IVA PAZ	Q1,088,292.69
Impuesto de Circulacion de Vehiculos	Q20,984.24
<b>TOTAL RECIBIDO TRANSFERENCIA</b>	<b>Q1,530,937.60</b>
<b>INGRESOS MUNICIPALES</b>	
Otros ingresos de otras instituciones	Q35,500.00
Ingresos Propios	Q98,715.07
<b>TOTAL RECIBIDO INGRESOS PROPIOS</b>	<b>Q134,215.07</b>
<b>TOTAL IGUAL A EJECUCIÓN PRESUPUESTARIA</b>	<b>Q1,665,152.67</b>

FUENTE: Balances de Comprobación de Sumas y Saldos, Estado de Resultados y Ejec. Presupuestaria de Ingresos 31 de diciembre 2014.

En la gráfica se observan los ingresos del gobierno central destinados para funcionamiento y los ingresos propios municipales correspondientes a la clase 16 de la ejecución presupuestaria.

**Informe Contable Ejercicio Fiscal 2014**







**Municipalidad de San Bartolomé Jocotenango, Quiché**  
**Administración Financiera Integral Municipal**

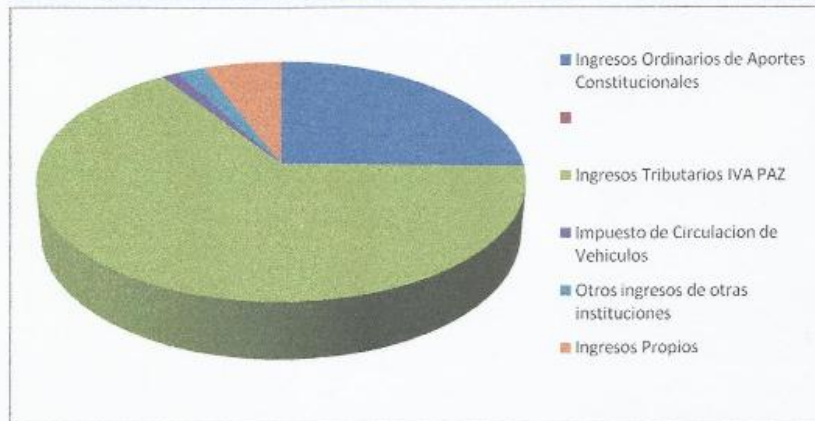

**NOTA No. 17**  
**GASTOS (Cuenta contable 6000).**

Los gastos que se muestran en el Estado de Resultados, reflejan las erogaciones provenientes de la gestión municipal correspondiente a gastos de funcionamiento al 31 de diciembre 2014, por concepto de pago de remuneraciones al personal, adquisición de bienes y servicios destinados al consumo y gasto y otras aplicaciones que implican egresos. El total de egresos ascienden a la cantidad de Q.18,293,107.83.

Los Gastos de enero al 31 de diciembre 2014 correspondiente a funcionamiento se detallan de la siguiente manera:

CUADRO No. 10	
GASTOS DE FUNCIONAMIENTO 31 de diciembre 2014	
Remuneraciones	Q1,583,956.96
Bienes y Servicios	Q347,388.44
Depreciación y amortización	Q16,169,359.91
Intereses y comisiones	Q103,327.52

**Informe Contable Ejercicio Fiscal 2014**





**Municipalidad de San Bartolomé Jocotenango, Quiché**  
**Administración Financiera Integral Municipal**

Otros Alquileres	Q18,000.00
Transferencias Otorgadas al Sector privado	21075
Transferencias de capital al Sector privado	Q50,000.00
Suma de los Gastos de Funcionamiento igual a Ejecución Presupuestaria de Egresos al 31 de diciembre 2014.	<b>Q18,293,107.83</b>

FUENTE: Estado de resultados 31 de diciembre 2014 Balance de Comprobación de Sumas y Saldos 31 de diciembre 2014.

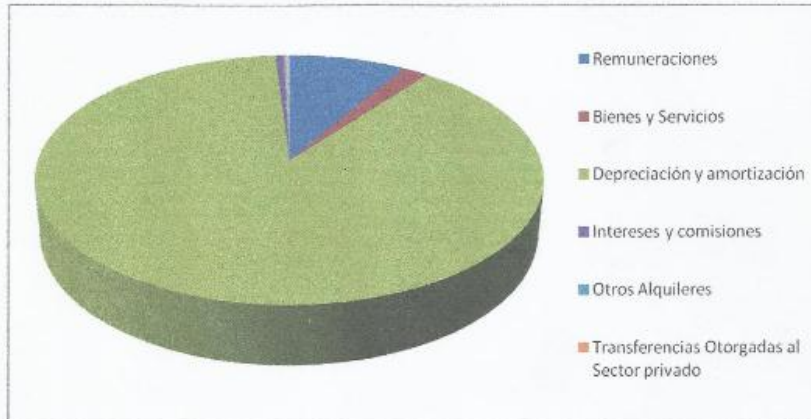

ANEXO No. 8. Libro Auxiliar de cuentas 31 de diciembre 2014

En la siguiente gráfica se observan los Egresos de Funcionamiento, donde predominan los Gastos de inversión social. Seguido de las remuneraciones al personal.





**Municipalidad de San Bartolomé Jocotenango, Quiché**  
**Administración Financiera Integral Municipal**

La depreciación y amortización corresponde al CUR CONTABLE denominado GIS, que fue realizado para regularizar la inversión social, es decir, dejar a cero esa cuenta en años anteriores, porque no representa un activo realmente, sino solamente es una cantidad que refleja el apoyo social que se le ha brindado a la población.

Estos gastos corresponden a los pagos realizados de funcionamiento, los cuales no incluyen los egresos por concepto de inversión y gastos del grupo de gasto 300.

Anexo 9: Ultima hoja de ejecución presupuestaria de egresos.

**Mario Efraín Ramírez Ajmac**  
**Encargado de Contabilidad**

**Vo. Bo. Santos Calel Tum**  
**Alcalde Municipal**



**Lic. Jerónimo Ajanel Lobos**  
**DIRECTOR DE AFIM**

**Vo. Bo. Lic. Juan López Medrano**  
**AUDITOR INTERNO**



**Informe Contable Ejercicio Fiscal 2014**



---

## 6. RESULTADOS DE LA AUDITORÍA

### HALLAZGOS RELACIONADOS CON EL CONTROL INTERNO

#### Área Financiera

#### Hallazgo No. 1

#### Recomendaciones de auditoría anterior, no cumplidas

##### Condición

Al verificar las recomendaciones efectuadas por la Auditoría Financiera y Presupuestaria del periodo 2013, de la Contraloría General de Cuentas, se determinó que no se le dio cumplimiento a la recomendación que se describe a continuación:

Hallazgos relacionados con Control Interno:

No.1, “El Concejo Municipal debe girar instrucciones al Alcalde Municipal, Director Municipal de Planificación y Director de Administración Financiera Integrada Municipal, a efecto de que se verifique y compruebe los cambios en la programación de las actividades presupuestarias municipales y se realice la actualización oportuna del Plan Operativo Anual, de acuerdo a las modificaciones presupuestarias realizadas.”

No. 2, “El Concejo Municipal debe girar instrucciones al Alcalde Municipal, para que asigne el espacio físico para la implementación de la bodega o almacén, con el fin de ejercer un efectivo control de los ingresos y egresos de los bienes y suministros, tal como lo establece el Manual de Administración Financiera Integrada Municipal.”

Hallazgos relacionados con Cumplimiento a Leyes y Regulaciones Aplicables:

No. 2, “El Alcalde Municipal debe girar instrucciones al Director de Administración Financiera Integrada Municipal con el objeto de enviar oportunamente a donde corresponde, copia del inventario de los bienes del municipio de acuerdo a lo establecido en el código municipal.”

##### Criterio

El Acuerdo Número A-006-2012, del Jefe de la Contraloría General de Cuentas, artículo 2, Seguimiento a Informes emitidos por las demás Direcciones de Auditoría, establece: “Cada una de las Direcciones y Subdirectores de la Contraloría General de Cuentas que emita nombramientos para realizar auditorías, deberá darle seguimiento a las recomendaciones que consten en cada uno de los informes resultantes de los procesos de fiscalización llevados a cabo directamente por los auditores gubernamentales a su cargo, a fin de aplicar las sanciones correspondientes en caso la entidad sujeta a fiscalización no las hubiere



observado y cumplido. En caso de reincidencia, previo a imponer nuevamente la sanción el auditor gubernamental deberá documentar en sus papeles de trabajo que la Secretaría General de la Contraloría General de Cuentas realizó las notificaciones correspondientes a las sanciones anteriormente impuestas.”

**Causa**

Incumplimiento por parte del Concejo Municipal y Auditor Interno en darle seguimiento a las recomendaciones de la Auditoría Financiera y Presupuestaria del ejercicio fiscal 2013.

**Efecto**

Riesgo que se sigan realizando procedimientos en forma incorrecta, sin observar la normativa establecida.

**Recomendación**

El Concejo Municipal debe girar instrucciones al Alcalde Municipal y Auditor Interno, para que realicen las gestiones necesarias con el objeto de dar cumplimiento a las recomendaciones contenidas en los informes de auditorías practicadas por la Contraloría General de Cuentas.

**Comentario de los Responsables**

En acta No. 43-2015 de fecha 06 de abril de 2015 del libro de actas L2 26,894 de la Contraloría General de Cuentas, se efectuó la discusión del presente hallazgo del cual los responsables, no se pronunciaron al respecto.

**Comentario de Auditoría**

Se confirma el hallazgo, en virtud que los responsables no se pronunciaron y no presentaron pruebas de descargo, para ser analizadas por la comisión de auditoría.

**Acciones Legales y Administrativas**

Sanción económica de conformidad con Ley Orgánica de la Contraloría General de Cuentas, Decreto 31-2002, Artículo 39, reformado por el Artículo 67 del Decreto 13-2013, Numeral 2, para:

Cargo	Nombre	Valor en Quetzales
ALCALDE MUNICIPAL	SANTOS (S.O.N.) CALEL TUM	3,000.00
DIRECTOR DE ADMINISTRACION FINANCIERA INTEGRADA MUNICIPAL	JERONIMO (S.O.N.) AJANEL LOBOS	1,700.00
DIRECTOR MUNICIPAL DE PLANIFICACION	JOSE ABRAHAM CALEL GOMEZ	1,575.00
<b>Total</b>		<b>Q. 6,275.00</b>



## Hallazgo No. 2

### Atraso en la Rendición de Cuentas

#### Condición

Según constancias de rendición, se verificó que la Municipalidad no rindió cuentas oportunamente ante la Delegación de la Contraloría General de Cuentas en el Departamento de Quiché; como se detalla a continuación:

Mes	Cuenta Rendida el	Fecha Máxima para Rendición de Cuentas	Días Vencidos
Enero	25/02/2014	07/02/2014	18
Febrero	17/03/2014	07/03/2014	10
Marzo	08/04/2014	07/04/2014	1
Abril	14/05/2014	08/05/2014	6
Julio	13/08/2014	07/08/2014	6
Octubre	12/11/2014	07/11/2014	5

#### Criterio

El Acuerdo Interno No. A-37-06 del Subcontralor de Probidad Encargado del Despacho, artículo 1 Rendición de Cuentas, indica: “La rendición de cuentas es un mecanismo establecido para que las municipalidades y sus empresas, comprueben la legalidad, la eficiencia, eficacia, economía, equidad, probidad y transparencia de sus operaciones, sobre la base de una medición adecuada de la calidad de la gestión institucional e informe a la sociedad civil y entes contralores y rectores. En consecuencia dichas entidades y sus empresas deberán cumplir obligatoriamente con las siguientes disposiciones... inciso e) La rendición de cuentas electrónica mensual, será presentada directamente a la Contraloría, en las oficinas centrales para las entidades radicadas en el departamento de Guatemala y en sus Delegaciones Departamentales para las demás entidades radicadas en el interior de la República, en las cuales se extenderán las correspondientes constancias de recepción.” Artículo 2 Plazos, períodos y contenido de la información, establece: “Todas las municipalidades y sus empresas, deberán presentar la información en los formatos electrónicos definidos por el Ministerio de Finanzas Públicas...” numeral III. En los primeros cinco días hábiles de cada mes: inciso a) “operaciones de la caja fiscal, con la ejecución del presupuesto de ingresos y egresos en efectivo, correspondiente al mes anterior.” Inciso b) “Para las Municipalidades y sus empresas que operan el SIAF-MUNI y SIAFITO-MUNI deberán de entregar:” b.1) “Caja Municipal de Movimiento Diario(Reportes PGRIT03 y PGRIT04), generada por los sistemas informáticos precitados, en forma electrónica, en un medio magnético u óptico”. c) “Para las municipalidades y sus empresas que operan con el sistema de Contabilidad Integrada en modalidad Web (SICOINWEB) deberán entregar su información de la Caja consolidada (Reporte PGRITO1) y caja de Movimiento Diario (Reporte



PGRITO2) generado por el sistema en forma electrónica en un medio magnético u óptico.”

**Causa**

La Dirección de Administración Financiera Integrada Municipal, no ha implementado procedimientos que permitan el cumplimiento de la rendición de cuentas dentro del plazo estipulado.

**Efecto**

La Contraloría General de Cuentas, no cuenta con la información oportuna para realizar la fiscalización que por ley le corresponde.

**Recomendación**

El Alcalde Municipal debe girar instrucciones al Director de Administración Financiera Integrada Municipal, para que se realice la rendición de cuentas ante la Contraloría General de Cuentas, en los primeros cinco días hábiles de cada mes a fin de cumplir con la normativa establecida.

**Comentario de los Responsables**

En acta No. 43-2015 de fecha 06 de abril de 2015 del libro de actas L2 26,894 de la Contraloría General de Cuentas, se efectuó la discusión del presente hallazgo del cual los responsables, no se pronunciaron al respecto.

**Comentario de Auditoría**

Se confirma el hallazgo, en virtud que los responsables no se pronunciaron y no presentaron pruebas de descargo, para ser analizadas por la comisión de auditoría.

**Acciones Legales y Administrativas**

Sanción económica de conformidad con Ley Orgánica de la Contraloría General de Cuentas, Decreto 31-2002, Artículo 39, reformado por el Artículo 67 del Decreto 13-2013, Numeral 12, para:

Cargo	Nombre	Valor en Quetzales
DIRECTOR DE ADMINISTRACION FINANCIERA INTEGRADA MUNICIPAL	JERONIMO (S.O.N.) AJANEL LOBOS	6,800.00
<b>Total</b>		<b>Q. 6,800.00</b>



---

## Hallazgo No. 3

### Aplicación incorrecta de renglones presupuestarios

#### Condición

En la revisión realizada, al programa 12 Red Vial, se verificó que se realizaron pagos de camionadas de balasto, afectando el renglón 154, arrendamiento de maquinaria y equipo de construcción, egreso que no corresponde a la naturaleza del gasto según el renglón, siendo el renglón correcto a afectar el 265 asfalto y similares.

#### Criterio

El Acuerdo Ministerial No. 291-2012 del Ministerio de Finanzas Publicas, de fecha 28 de diciembre de 2012, Manual de Clasificación Presupuestaria para el Sector Público de Guatemala, renglón 265 Asfalto y Similares indica. "Gastos por compra de asfalto y productos de origen asfáltico, tales como material selecto para balasto, para pavimentación de caminos y para revestimiento impermeable de muros y tejados."

#### Causa

No se realiza un adecuado análisis al momento de la ejecución del gasto y la asignación de la partida presupuestaria que debe afectarse.

#### Efecto

El presupuesto de egresos no se ejecuta adecuadamente con lo programado, asimismo se pueden tomar decisiones incorrectas de conformidad con la disponibilidad presupuestaria de algunos renglones.

#### Recomendación

El Alcalde Municipal debe girar instrucciones al Director de Administración Financiera Integrada Municipal y encargado de presupuesto, para que efectúen los registros de los egresos, según definición de la partida presupuestaria establecida en el Manual de Clasificaciones Presupuestaria para el Sector Público de Guatemala.

#### Comentario de los Responsables

En acta No. 43-2015 de fecha 06 de abril de 2015 del libro de actas L2 26,894 de la Contraloría General de Cuentas, se efectuó la discusión del presente hallazgo del cual los responsables, no se pronunciaron al respecto.

#### Comentario de Auditoría

Se confirma el hallazgo, en virtud que los responsables no se pronunciaron y no





presentaron pruebas de descargo, para ser analizadas por la comisión de auditoría.

**Acciones Legales y Administrativas**

Sanción económica de conformidad con Ley Orgánica de la Contraloría General de Cuentas, Decreto 31-2002, Artículo 39, reformado por el Artículo 67 del Decreto 13-2013, Numeral 9, para:

Cargo	Nombre	Valor en Quetzales
DIRECTOR DE ADMINISTRACION FINANCIERA INTEGRADA MUNICIPAL	JERONIMO (S.O.N.) AJANEL LOBOS	1,700.00
<b>Total</b>		<b>Q. 1,700.00</b>

**HALLAZGOS RELACIONADOS CON EL CUMPLIMIENTO A LEYES Y REGULACIONES APLICABLES**

**Área Financiera**

**Hallazgo No. 1**

**Fraccionamiento en adquisición de bienes, servicios y suministros**

**Condición**

En el programa 12, red vial, grupo 200, renglón 265 asfalto y similares se fraccionaron los pagos, con el propósito de evadir el proceso de cotización, en virtud que se encontró facturas canceladas en el mismo mes, por el concepto de arrendamiento de maquinaria de la siguiente manera: CORPORACION PROVEEDORA NATIVIDAD, factura serie “C” No. 016, de fecha 08/08/2014, factura serie “B” No. 0176 y factura serie “B” No. 0179 de fecha 11/08/2014. El total de la negociación sin incluir el impuesto del valor agregado es de Q.240,133.93.

**Criterio**

El Decreto Número 57-92, Ley de Contrataciones del Estado, artículo 38, reformado por el artículo 8 del Decreto Número 27-2009, ambos del Congreso de la República de Guatemala, establece: "Monto. Cuando el precio de los bienes, de las obras, o suministros o remuneración de los servicios exceda de noventa mil Quetzales (Q.90,000.00) y no sobrepase los siguientes montos, la compra o contratación podrá hacerse por el sistema de cotización así: a) Para las municipalidades que no exceda de novecientos mil Quetzales (Q.900,000.00)..." Acuerdo Gubernativo Número 1056-92 Reglamento de la Ley de Contrataciones del Estado, artículo 55. Indica: "Fraccionamiento. Se entiende por fraccionamiento



cuando debiendo sujetarse la negociación por su monto, al procedimiento de licitación o cotización, se fraccione deliberadamente con el propósito de evadir la práctica de cualquiera de dichos procedimientos”.

**Causa**

Incumplimiento en la aplicación de la normativa establecida en relación al proceso de cotización.

**Efecto**

Que no se adquieran al mejor precio del mercado, los bienes y servicios por parte de la municipalidad.

**Recomendación**

El Alcalde Municipal y Director de la Administración Financiera Integrada Municipal, debe apegarse estrictamente a lo estipulado en la Ley de Contrataciones del Estado y su Reglamento, evitando el fraccionamiento en la adquisición de bienes y servicios.

**Comentario de los Responsables**

En acta No. 43-2015 de fecha 06 de abril de 2015 del libro de actas L2 26,894 de la Contraloría General de Cuentas, se efectuó la discusión del presente hallazgo del cual los responsables, no se pronunciaron al respecto.

**Comentario de Auditoría**

Se confirma el hallazgo, en virtud que los responsables no se pronunciaron y no presentaron pruebas de descargo, para ser analizadas por la comisión de auditoría.

**Acciones Legales y Administrativas**

Sanción económica de conformidad con Ley de Contrataciones del Estado, Decreto Número 57-92, del Congreso de la República, Artículo 81, para:

Cargo	Nombre	Valor en Quetzales
ALCALDE MUNICIPAL	SANTOS (S.O.N.) CALEL TUM	6,003.35
<b>Total</b>		<b>Q. 6,003.35</b>

**7. SEGUIMIENTO A RECOMENDACIONES DE AUDITORÍA ANTERIOR**

Se dio seguimiento a las recomendaciones de la auditoría anterior correspondientes al ejercicio fiscal 2013, con el objeto de verificar su cumplimiento e implementación por parte de las personas responsables, estableciéndose que no se le dio cumplimiento y no se implementaron las mismas en su totalidad. (Ver hallazgo relacionado con el Control Interno No. 1).



## 8. AUTORIDADES DE LA ENTIDAD, DURANTE EL PERIODO AUDITADO

Los funcionarios y empleados responsables de las deficiencias encontradas, se incluyen en el desarrollo de cada hallazgo contenido en el presente informe.

No.	NOMBRE	CARGO	PERIODO
1	SANTOS CALEL TUM	ALCALDE MUNICIPAL	01/01/2014 - 31/12/2014
2	CECILIO MEZA TZOY	SINDICO PRIMERO	01/01/2014 - 31/12/2014
3	SANTOS IXCOY AJBAC	SINDICO SEGUNDO	01/01/2014 - 31/12/2014
4	PEDRO YAX SARAT	CONCEJAL PRIMERO	01/01/2014 - 31/12/2014
5	GERARDO RAMIREZ AJUCUM	CONCEJAL SEGUNDO	01/01/2014 - 31/12/2014
6	AGUSTIN TIGUILA COXIC	CONCEJAL TERCERO	01/01/2014 - 31/12/2014
7	JERONIMO ACEVEDO MONTECINOS	CONCEJAL CUARTO	01/01/2014 - 31/12/2014
8	NOE ZACARIAS CALEL GOMEZ	SECRETARIO MUNICIPAL	01/01/2014 - 30/06/2014
9	FRANCISCO US CALEL	SECRETARIO MUNICIPAL	01/07/2014 - 31/12/2014
10	JERONIMO AJANEL LOBOS	DIRECTOR DE ADMINISTRACION FINANCIERA INTEGRADA MUNICIPAL	01/01/2014 - 31/12/2014
11	JOSE ABRAHAM CALEL GOMEZ	DIRECTOR MUNICIPAL DE PLANIFICACION	01/01/2014 - 31/12/2014
12	JUAN CARLOS LAJPOP LUX	ENCARGADO DE PRESUPUESTO	01/01/2014 - 31/12/2014

## 9. COMISIÓN DE AUDITORÍA

### ÁREA FINANCIERA

Lic. SERGIO ALEJANDRO BONILLA JUAREZ  
Coordinador Independiente

Licda. FABIOLA DEL ROSARIO PACAJA CUPIL  
Supervisor Gubernamental

### GESTIÓN CONOCIDA POR:

De conformidad con lo establecido en el Decreto 31-2002 del Congreso de la República, Ley Orgánica de la Contraloría General de Cuentas, Artículo 29, los Auditores Gubernamentales nombrados son los responsables del contenido y efectos legales del presente informe, el Director y Subdirector únicamente firman en cumplimiento al proceso de oficialización que en ley corresponde.



## **INFORMACIÓN COMPLEMENTARIA (ANEXOS)**

### **Visión (Anexo 1)**

Lograr el progreso integral de la población convirtiéndonos en un municipio capaz de superar los índices de subdesarrollo y obtener así una mejor condición de vida en los habitantes.

### **Misión (Anexo 2)**

Establecer por medio de las autoridades, una administración que cumpla con los requerimientos de las necesidades planteadas por los vecinos, conforme a la disponibilidad de los recursos económicos en su funcionamiento e inversión.



**Estructura Orgánica (Anexo 3)**



**MUNICIPALIDAD DE  
SAN BARTOLOME JOCOTENANGO**  
DEPARTAMENTO DEL QUICHÉ  
REPUBLICA DE GUATEMALA  
TELEFAX: 7723 0060

**ORGANIGRAMA FUNCIONAL DE LA MUNICIPALIDAD DE SAN  
BARTOLOME JOCOTENANGO, QUICHÉ.**

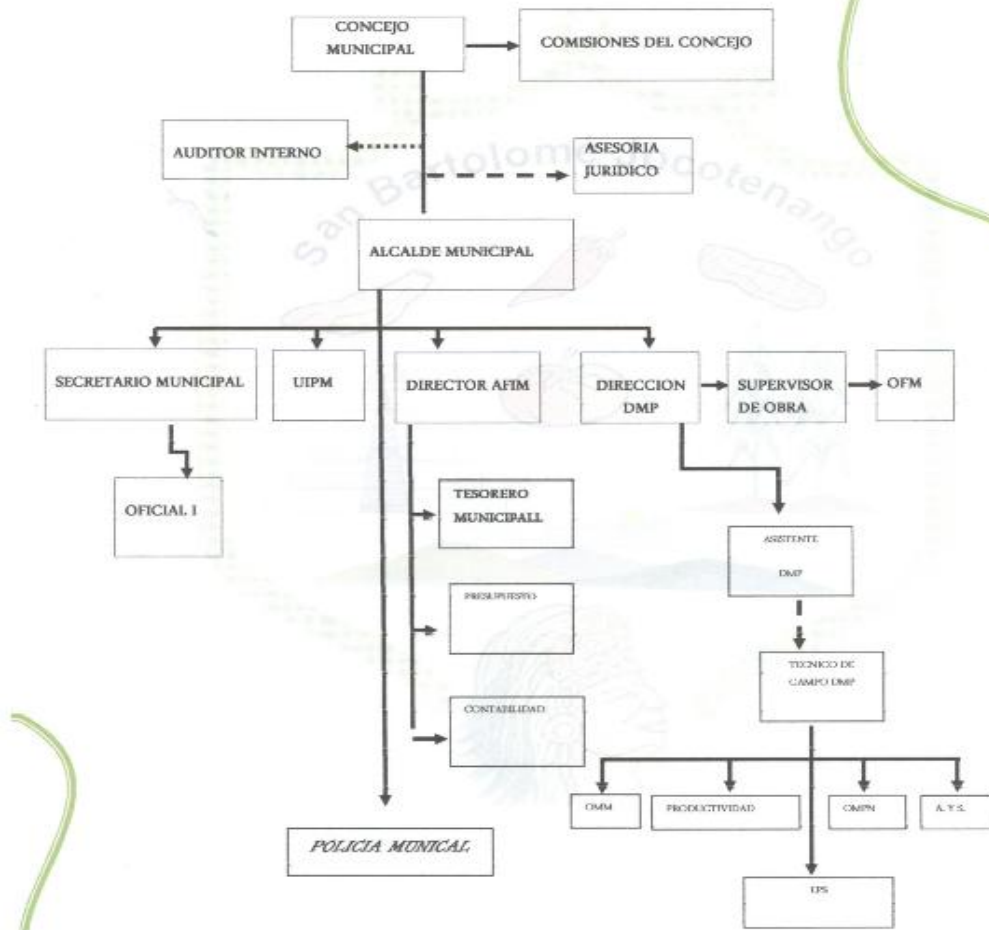

Autorizado según acuerdo Municipal  
No. 06-2013, P. 07. De fecha 23.07.2013



# Reporte de Ejecución de Obras Realizadas por Contrato por Fuente de Financiamiento (Anexo 4)

**ANEXO NO. 4**  
**MUNICIPALIDAD DE SAN BARTOLOMÉ JOCOTENANGO, QUICHÉ**  
**REPORTE DE EJECUCION DE OBRAS REALIZADAS POR CONTRATO POR FUENTE DE FINANCIAMIENTO**  
**DEL 1 DE ENERO AL 31 DE DICIEMBRE DE 2014**  
**(Cifras expresadas en quetzales)**



No.	CODIGO SNP	NOMBRE Y UBICACIÓN DE LA OBRA	No. DE CONTRATO	FECHA DEL CONTRATO	* FUENTES DE FINANCIAMIENTO	CONTRATISTA	FECHA DE INICIO	FECHA REALIZACIÓN	MONTO DEL CONTRATO	EJECUCION DEVENIDA DE EJERCICIOS ANTERIORES	EJECUCION DEVENIDA DE EJERCICIOS 2014	AVANCE FINANCIERO TOTAL AL 31 DE DICIEMBRE 2014		% DE AVANCE FINCO AL 31 DE DICIEMBRE 2014
												VALOR	%	
1	5675	AMPLIACION ESCUELA PRIMARIA CASERIO JETENASÁ SAN BARTOLOMÉ JOCOTENANGO, QUICHÉ	02-2011	24/01/2011	21-0101-0001-31-0101-0004	CONSTRUCTORA EL PERAL	08/04/2011	17/02/2014	Q. 332,443.32	Q. 125,510.51	Q. 246,510.51	74%	75	
2	5680	CONSTRUCCION CENTRO DE ENRIACACION ALMA PAZ SAN BARTOLOMÉ JOCOTENANGO, QUICHÉ	02-2012	17/09/2012	21-0101-0001-31-0101-0004	INGENIERIA CONSTRUCCION LUMIS	20/11/2012	20/05/2013	Q. 571,000.00	Q. 569,000.00	Q. 571,000.00	100%	100	
3	5653	CONSTRUCCION CENTRO DE CAPACITACION CASERIO QUICHÉ SAN BARTOLOMÉ JOCOTENANGO, QUICHÉ	02-2012	17/02/2012	21-0101-0001-31-0101-0004	POULIFEROCULPEROS	07-11-2012	07/05/2013	Q. 588,800.00	Q. 584,800.00	Q. 585,800.00	100%	100	
4	5642	CONSTRUCCION CENTRO DE CAPACITACION CASERIO CAJUL SAN BARTOLOMÉ JOCOTENANGO, QUICHÉ	04-2012	22/10/2012	21-0101-0001-31-0101-0004	POULIFEROCULPEROS	12-11-2012	10/06/2013	Q. 564,800.00	Q. 558,300.00	Q. 558,300.00	100%	100	
5	5646	CONSTRUCCION ESCUELA PRIMARIA CASERIO CAS MARAÑAL SAN BARTOLOMÉ JOCOTENANGO, QUICHÉ	05-2012	22/10/2012	21-0101-0001-31-0101-0004	CONSTRUCCIONES R Y	16-11-2012	16/04/2013	Q. 626,000.00	Q. 621,000.00	Q. 621,000.00	99%	100	
6	126133	MEJORAMIENTO CALLE 0654 URBANA A CENTRO DE SALUD, SALDA A MULLWA, SAN BARTOLOMÉ JOCOTENANGO, QUICHÉ	01-2010	11/03-2010	31-0101-0004-21-0101-0001	CONSTRUCTORA ZALAY	15-09-2010	15/01-2010	Q. 889,000.00	Q. 462,000.00	Q. 586,000.00	102%	100	
7	110262	CONSTRUCCION ESCUELA PRIMARIA CASERIO MAMAL SAN BARTOLOMÉ JOCOTENANGO, QUICHÉ	02-2013	03/05-2013	31-0101-0004-21-0101-0004	CONSTRUCCIONES R Y	13-05-2013	13/09-2013	Q. 269,500.00	Q. 191,250.00	Q. 269,500.00	89%	100	
8	110262	CONSTRUCCION ESCUELA PRIMARIA CASERIO OPAK SAN BARTOLOMÉ JOCOTENANGO, QUICHÉ	02-2013	03/05-2013	31-0101-0004-21-0101-0004	CONSTRUCCIONES R Y	14-05-2013	04/08-2014	Q. 267,500.00	Q. 207,500.00	Q. 267,500.00	89%	100	
9	10475	CONSTRUCCION ESCUELA PRIMARIA CASERIO OPAK SAN BARTOLOMÉ JOCOTENANGO, QUICHÉ	04-2013	20/02-2013	31-0101-0004-21-0101-0004	INGENIERIA CONSTRUCTORA ORCIN	30/04/2013	03/11-2014	Q. 257,000.00	Q. 200,000.00	Q. 200,000.00	78%	100	
10	110267	MEJORAMIENTO CALLE 0654 URBANA A CASERIO MAMAL SAN BARTOLOMÉ JOCOTENANGO, QUICHÉ	05-2013	05-05-2013	31-0101-0004-21-0101-0004	INGENIERIA CONSTRUCCION LUMIS	10-05-2013	10/09-2014	Q. 1,441,150.00	Q. 1,388,914.60	Q. 1,388,914.60	97%	100	
11	111231	MEJORAMIENTO CAMINO RURAL CASERIO MULLUP PHAMA SAN BARTOLOMÉ JOCOTENANGO, QUICHÉ	05-2013	18/05/2013	31-0101-0004-21-0101-0004	POULIFEROCULPEROS	20/05/2013	17/06/2014	Q. 786,000.00	Q. 742,000.00	Q. 742,000.00	95%	100	
12	13017	MEJORAMIENTO CAMINO RURAL CASERIO MULLUP PHAMA SAN BARTOLOMÉ JOCOTENANGO, QUICHÉ	07-2013	18/05/2013	31-0101-0004-21-0101-0004	POULIFEROCULPEROS	20/05/2013	17/06/2014	Q. 894,400.00	Q. 815,406.57	Q. 815,406.57	91%	98	
13	110267	CONSTRUCCION PUENTE VERTICAL CASERIO LOS AVENALES SAN BARTOLOMÉ JOCOTENANGO, QUICHÉ	06-2014	18/10/2013	31-0101-0004-21-0101-0001	FERRODO	29-10-2013	20-05-2014	Q. 623,738.50	Q. 427,250.00	Q. 623,738.50	66%	100	
14	135854	AMPLIACION ESCUELA PRIMARIA CASERIO LAS CANONAS SAN BARTOLOMÉ JOCOTENANGO, QUICHÉ	01-2014	25/08/2014	21-0101-0001-31-0101-0004	CONSTRUCTORA WIFE	19/09/2014	18/12/2014	Q. 619,000.00	Q. 55,500.00	Q. 619,000.00	20%	20	

15	130718	ADMINISTRACION ESCUELA PRIMARIA CONSERVILLAS CUELAS, SAN BARTOLOME, JOCOTENANGO, QUICHE	02-2014	28/03/2014	21-000-0001-31-010-0004	CONSTRUCCION DE	22/03/2014	20/03/2014	Q. 419,851.12	-	Q. 419,851.12	Q. 55,973.02	28%	80
16	130709	ADMINISTRACION ESCUELA PRIMARIA CONSERVILLAS CUELAS, SAN BARTOLOME, JOCOTENANGO, QUICHE	03-2014	12/03/2014	21-000-0001-31-010-0004	CONSTRUCCION DE	14/11/2014	14/02/2014	Q. 420,000.00	-	Q. 420,000.00	Q. 64,000.00	20%	45
17	130700	CONSTRUCCION CENTRO DE ORIENTACION CASERIO TACHOCH, SAN BARTOLOME, JOCOTENANGO, QUICHE	04-2014	12/03/2014	21-000-0001-31-010-0004	CONSTRUCCION DE	17/11/2014	17/02/2014	Q. 531,500.00	-	Q. 531,500.00	Q. 108,320.00	20%	45
18	130683	SERVIDIO DEPOSITOS DE ALMACENAMIENTO DE AGUA PLUMIA CASERIO APULUJUP, SAN BARTOLOME, JOCOTENANGO, QUICHE	06-2014	12/03/2014	21-000-0001-31-010-0004	CONSTRUCCION DE	18/11/2014	18/11/2014	Q. 568,340.00	-	Q. 568,340.00	Q. 110,680.00	20%	50

Lugar y fecha: Municipalidad de San Bartolomé Jocotenango, Quiché 12 de enero 2015

*[Signature]*  
 José Gael Gómez  
 Director Municipal de Planificación

*[Signature]*  
 Lic. Jeronimo Ajens Lobos  
 Director Financiero

*[Signature]*  
 Santos Gael Tum  
 Alcalde Municipal

*[Signature]*  
 AUDITOR INTERNO  
 Lic. Juan López Meléndez  
 AUDITORIA INTERNA MUNICIPAL  
 COLEGIADO No. 7.132





# Reporte de Ejecución de Obras realizadas por Administración (Anexo 5)

**ANEXO NO. 5**  
**MUNICIPALIDAD DE SAN BARTOLOMÉ JOCOTENANGO, QUICHÉ**  
**REPORTE DE EJECUCIÓN DE OBRAS REALIZADAS POR ADMINISTRACIÓN**  
**DEL 1 DE ENERO AL 31 DE DICIEMBRE 2014**  
 (Cifras expresadas en quetzales)

No.	CODIGO SHIP	NOMBRE Y UBICACIÓN DE LA OBRA	PARTIDA PRESUPUESTARIA	ACTA DE AUTORIZACIÓN DE LA OBRA	FUENTES DE FINANCIAMIENTO	CONTRATISTA O PROVEEDOR	FECHA DE INICIO	FECHA DE FINALIZACIÓN	COSTO AUTORIZADO TOTAL DE LA OBRA	EJECUCIÓN OBRERA ANTERIORES	EJECUCIÓN PRESUPUESTARIA EJERCIDA EN 2014	AVANCE FINANCIERO		% DE AVANCE FÍSICO AL 31 DE DICIEMBRE 2014
												VALOR	%	
1	144856	Reparación y Mantenimiento de camión de casero, Caserio Caserio Sac Miraz	21-01-01-0001	15-2013	IVA PAZ	CONSTRUCTORA SBF	19/12/2013	17/01/2014	55.600,00	Q.	55.600,00	Q.	100	100
2	144856	Reparación y Mantenimiento de camión de casero, Caserio Sac Miraz	21-01-01-0001	15-2013	IVA PAZ	CONSTRUCTORA SBF	19/12/2013	17/01/2014	30.200,00	Q.	30.200,00	Q.	100	100
3	144856	Reparación y Mantenimiento de camión de casero, Caserio Sac Miraz	22-01-01-0001	15-2013	STIPUCO	CONSTRUCTORA SBF	19/12/2013	17/01/2014	66.000,00	Q.	66.000,00	Q.	100	100
4	144856	Reparación y Mantenimiento de camión de casero, Caserio Sac Miraz	22-01-01-0001	15-2013	CONSTITUCIONA	CONSTRUCTORA SBF	19/12/2013	17/01/2014	55.550,00	Q.	55.550,00	Q.	100	100
5	144856	Reparación y Mantenimiento de camión de casero, Caserio Sac Miraz	22-01-01-0001	15-2013	CONSTITUCIONA	CONSTRUCTORA SBF	19/12/2013	17/01/2014	64.900,00	Q.	64.900,00	Q.	100	100
6	144856	Reparación y Mantenimiento de camión de casero, Caserio Sac Miraz	21-01-01-0001	15-2013	IVA PAZ	CONSTRUCTORA SBF	18/12/2013	17/01/2014	65.750,00	Q.	65.750,00	Q.	100	100
7	144856	Reparación y Mantenimiento de camión de casero, Caserio Sac Miraz	21-01-01-0001	15-2013	IVA PAZ	CONSTRUCTORA SBF	18/12/2013	17/01/2014	67.000,00	Q.	67.000,00	Q.	100	100
8	144856	Reparación y Mantenimiento de camión de casero, Caserio Sac Miraz	22-01-01-0001	15-2013	VEHICULO	CONSTRUCTORA SBF	18/12/2013	17/01/2014	71.500,00	Q.	71.500,00	Q.	100	100
9	144856	Reparación y Mantenimiento de camión de casero, Caserio Sac Miraz	22-01-01-0001	15-2013	VEHICULO	CONSTRUCTORA SBF	18/12/2013	17/01/2014	71.500,00	Q.	71.500,00	Q.	100	100
10	144856	Reparación y Mantenimiento de camión de casero, Caserio Sac Miraz	21-01-01-0001	15-2013	IVA PAZ	CONSTRUCTORA SBF	18/12/2013	17/01/2014	17.800,00	Q.	17.800,00	Q.	100	100
11	144856	Reparación y Mantenimiento de camión de casero, Caserio Sac Miraz	21-01-01-0001	01-2014	IVA PAZ	CONSTRUCTORA SBF	18/01/2014	17/02/2014	45.100,00	Q.	45.100,00	Q.	100	100
12	144856	Reparación y Mantenimiento de camión de casero, Caserio Sac Miraz	21-01-01-0001	01-2014	IVA PAZ	CONSTRUCTORA SBF	18/01/2014	17/02/2014	59.850,00	Q.	59.850,00	Q.	100	100
13	144856	Reparación y Mantenimiento de camión de casero, Caserio Sac Miraz	22-01-01-0001	01-2014	CONSTITUCIONA	CONSTRUCTORA SBF	18/01/2014	17/02/2014	61.600,00	Q.	61.600,00	Q.	100	100
14	144856	Reparación y Mantenimiento de camión de casero, Caserio Sac Miraz	22-01-01-0001	01-2014	CONSTITUCIONA	CONSTRUCTORA SBF	18/01/2014	17/02/2014	60.500,00	Q.	60.500,00	Q.	100	100
15	144856	Reparación y Mantenimiento de camión de casero, Caserio Sac Miraz	22-01-01-0001	01-2014	CONSTITUCIONA	CONSTRUCTORA SBF	18/01/2014	17/02/2014	57.750,00	Q.	57.750,00	Q.	100	100
16	144856	Reparación y Mantenimiento de camión de casero, Caserio Sac Miraz	22-01-01-0001	01-2014	CONSTITUCIONA	CONSTRUCTORA SBF	18/01/2014	17/02/2014	56.400,00	Q.	56.400,00	Q.	100	100
17	144856	Reparación y Mantenimiento de camión de casero, Caserio Sac Miraz	22-01-01-0001	01-2014	IVA PAZ	CONSTRUCTORA SBF	18/01/2014	17/02/2014	72.600,00	Q.	72.600,00	Q.	100	100
18	144856	Reparación y Mantenimiento de camión de casero, Caserio Sac Miraz	21-01-01-0001	02-2014	IVA PAZ	CONSTRUCTORA SBF	18/02/2014	19/02/2014	77.550,00	Q.	77.550,00	Q.	100	100





19	144656	Reparación y Mantenimiento de caminos de acceso de aldea Chimeña a Caserio Chicomel	21-0101-0201	02-2014	IWA PAZ	CONSTRUCTORA CONSTRUSURAR	14022014	15032014	Q. 50,000.00	Q. -	Q. 50,000.00	Q. 60,500.00	100
20	144656	Reparación y Mantenimiento de caminos de acceso de San Bartolomé a Caserio Aguajuyub	21-0101-0201	02-2014	IWA PAZ	ADCOMUSIA	14032014	15032014	Q. 70,000.00	Q. -	Q. 70,000.00	Q. 70,000.00	100
21	144656	Reparación y Mantenimiento de caminos de acceso de San Bartolomé a Caserio Focamarchal	22-0101-0201	02-2014	SITIOUJO	CONSTRUCTORA TULLAY	15022014	15032014	Q. 64,000.00	Q. -	Q. 64,000.00	Q. 64,000.00	100
22	144656	Reparación y Mantenimiento de caminos de acceso de aldea Chimeña a Caserio Pucobos	22-0101-0201	02-2014	SITIOUJO	CONSTRUCTORA CONSTRUMAR	14032014	15032014	Q. 37,000.00	Q. -	Q. 37,000.00	Q. 37,000.00	100
23	144656	Reparación y Mantenimiento de caminos de acceso de aldea Muña a Caserio Chicomel	22-0101-0201	02-2014	SITIOUJO	CONSTRUCTORA SBF	14022014	15032014	Q. 65,000.00	Q. -	Q. 65,000.00	Q. 65,000.00	100
24	144656	Reparación y Mantenimiento de caminos de acceso de Caserio Cuul a Caserio Hacatal	22-0101-0201	02-2014	SITIOUJO	CONSTRUCTORA SBF	14022014	15032014	Q. 33,000.00	Q. -	Q. 33,000.00	Q. 33,000.00	100
25	144656	Reparación y Mantenimiento de caminos de acceso de Caserio Chimeña a Caserio Hame	22-0101-0201	02-2014	SITIOUJO	CONSTRUCTORA SBF	14022014	15032014	Q. 25,300.00	Q. -	Q. 25,300.00	Q. 25,300.00	100
26	144656	Reparación y Mantenimiento de caminos de acceso de aldea Pacul a Caserio Los Itzampas	21-0101-0201	02-2014	IWA PAZ		14022014	15032014	Q. 71,500.00	Q. -	Q. 71,500.00	Q. 71,500.00	100
27	144656	Reparación y Mantenimiento de caminos de acceso de Caserio Pacul a Caserio Oñil	22-0101-0201	02-2014	SITIOUJO	CONSTRUCTORA SBF	14022014	15032014	Q. 58,000.00	Q. -	Q. 58,000.00	Q. 58,000.00	100
28	144656	Reparación y Mantenimiento de caminos de acceso de aldea Chimeña a Caserio Sabul	22-0101-0201	02-2014	SITIOUJO	CONSTRUCTORA SBF	14032014	15032014	Q. 52,250.00	Q. -	Q. 52,250.00	Q. 52,250.00	100
29	144656	Reparación y Mantenimiento de caminos de acceso de aldea Muña a Caserio Hame	21-0101-0201	02-2014	IWA PAZ	CONSTRUCTORA RIOS	14032014	15032014	Q. 60,500.00	Q. -	Q. 60,500.00	Q. 60,500.00	100
30	144656	Reparación y Mantenimiento de caminos de acceso de San Bartolomé a Caserio Hacatal	22-0101-0201	02-2014	SITIOUJO	CONSTRUCTORA RIOS	14022014	15032014	Q. 62,700.00	Q. -	Q. 62,700.00	Q. 62,700.00	100
31	144656	Reparación y Mantenimiento de caminos de acceso de Caserio Chimeña a Caserio Los Itzampas	21-0101-0201	02-2014	IWA PAZ	CONSTRUCTORA TULLAY	14022014	15032014	Q. 46,500.00	Q. -	Q. 46,500.00	Q. 46,500.00	100
32	144656	Reparación y Mantenimiento de caminos de acceso de San Bartolomé a Caserio Sura	21-0101-0201	02-2014	IWA PAZ	CONSTRUCTORA TULLAY	14022014	15032014	Q. 47,550.00	Q. -	Q. 47,550.00	Q. 47,550.00	100
33	144656	Reparación y Mantenimiento de caminos de acceso de aldea La Perra a Caserio La Michela	22-0101-0201	02-2014	SITIOUJO	CONSTRUCTORA SBF	14022014	15032014	Q. 42,900.00	Q. -	Q. 42,900.00	Q. 42,900.00	100
34	144656	Reparación y Mantenimiento de caminos de Caserio Cuul a Caserio Lacancos	22-0101-0201	02-2014	SITIOUJO	CONSTRUCTORA SBF	14032014	15032014	Q. 26,300.00	Q. -	Q. 26,300.00	Q. 26,300.00	100
35	144656	Reparación y Mantenimiento de caminos de Caserio Cuul a Caserio Chimeña	22-0101-0201	02-2014	SITIOUJO	CONSTRUCTORA SBF	14032014	15032014	Q. 22,550.00	Q. -	Q. 22,550.00	Q. 22,550.00	100
36	144656	Reparación y Mantenimiento de caminos de Caserio Fallub a Caserio Chimeña	22-0101-0201	02-2014	SITIOUJO	CONSTRUCTORA SBF	14032014	15032014	Q. 68,700.00	Q. -	Q. 68,700.00	Q. 68,700.00	100
37	144656	Reparación y Mantenimiento de caminos de aldea Chimeña a Caserio Chicomel	21-0101-0201	04-2014	IWA PAZ	CONSTRUCTORA SBF	15042014	16052014	Q. 60,500.00	Q. -	Q. 60,500.00	Q. 60,500.00	100
38	144656	Reparación y Mantenimiento de caminos de Caserio Muña a Caserio Lacancos	22-0101-0201	04-2014	SITIOUJO	CONSTRUCTORA RIOS	15042014	16052014	Q. 61,600.00	Q. -	Q. 61,600.00	Q. 61,600.00	100
39	144656	Reparación y Mantenimiento de caminos de San Bartolomé a Caserio Aguajuyub	22-0101-0201	04-2014	SITIOUJO	CONSTRUCTORA SBF	15042014	16052014	Q. 63,250.00	Q. -	Q. 63,250.00	Q. 63,250.00	100
40	144656	Reparación y Mantenimiento de caminos de San Bartolomé a Caserio Los Itzampas	21-0101-0201	04-2014	IWA PAZ	CONSTRUCTORA TULLAY	15042014	16052014	Q. 65,000.00	Q. -	Q. 65,000.00	Q. 65,000.00	100
41	144656	Reparación y Mantenimiento de caminos de Caserio San Bartolomé a Caserio Hacatal	22-0101-0201	04-2014	SITIOUJO	CONSTRUCTORA RIOS	15042014	16052014	Q. 48,900.00	Q. -	Q. 48,900.00	Q. 48,900.00	100
42	144656	Reparación y Mantenimiento de caminos de Caserio San Bartolomé a Caserio Hame	21-0101-0201	04-2014	SITIOUJO	CONSTRUCTORA RIOS	15042014	16052014	Q. 11,460.00	Q. -	Q. 11,460.00	Q. 11,460.00	100

43	144956	Reparación y Mantenimiento de caminos de casaca de casaca Sincal a las Mulas	21-0101-0001	04-2014	IVA PAZ	CONSTRUCTORA TOLAY	15042014	15052014 Q.	71,900.00 Q.	- Q.	71,900.00 Q.	71,900.00 Q.	100	100
44	144956	Reparación y Mantenimiento de caminos de casaca de San Bartolomé a Chucup					15042014	15052014 Q.	47,100.00 Q.	- Q.	47,100.00 Q.	47,100.00 Q.	100	100
45	144956	Reparación y Mantenimiento de caminos de casaca de Casaca al Municipio					15042014	15052014 Q.	20,800.00 Q.	- Q.	20,800.00 Q.	20,800.00 Q.	100	100
46	144956	Reparación y Mantenimiento de caminos de casaca de San Bartolomé a Pizarrales	21-0101-0001	04-2014	IVA PAZ		15042014	15052014 Q.	70,400.00 Q.	- Q.	70,400.00 Q.	70,400.00 Q.	100	100
47	144956	Reparación y Mantenimiento de caminos de casaca de Pizarrales a					15042014	15052014 Q.	16,150.00 Q.	- Q.	16,150.00 Q.	16,150.00 Q.	100	100
48	144956	Reparación y Mantenimiento de caminos de casaca de San Bartolomé a Pajaral	21-0101-0001	05-2014	IVA PAZ	CONSTRUCIONES RBR	14052014	14062014 Q.	75,900.00 Q.	- Q.	75,900.00 Q.	75,900.00 Q.	100	100
49	144956	Reparación y Mantenimiento de caminos de casaca de Hecabá II a					14052014	14062014 Q.	58,800.00 Q.	- Q.	58,800.00 Q.	58,800.00 Q.	100	100
50	144956	Reparación y Mantenimiento de caminos de casaca de San Bartolomé a Casaca	22-0101-0001	05-2014	CONSTITUCION	CONSTRUCTORA SBF	14052014	14062014 Q.	57,200.00 Q.	- Q.	57,200.00 Q.	57,200.00 Q.	100	100
51	144956	Reparación y Mantenimiento de caminos de casaca de Aldea Pajaral a Casaca	22-0101-0001	05-2014	CONSTITUCION	CONSTRUCTORA RDS	14052014	14062014 Q.	57,200.00 Q.	- Q.	57,200.00 Q.	57,200.00 Q.	100	100
52	144956	Reparación y Mantenimiento de caminos de casaca de Casaca a Casaca	21-0101-0001	05-2014	IVA PAZ	CONSTRUCIONES RBR	14052014	14062014 Q.	75,700.00 Q.	- Q.	75,700.00 Q.	75,700.00 Q.	100	100
53	144956	Reparación y Mantenimiento de caminos de casaca de Casaca a Casaca					14052014	14062014 Q.	72,650.00 Q.	- Q.	72,650.00 Q.	72,650.00 Q.	100	100
54	144956	Reparación y Mantenimiento de caminos de casaca de Aldea Pajaral a Casaca	21-0101-0001	05-2014	IVA PAZ	CONSTRUCTORA ALJON	14052014	14062014 Q.	75,100.00 Q.	- Q.	75,100.00 Q.	75,100.00 Q.	100	100
55	144956	Reparación y Mantenimiento de caminos de casaca de Aldea Pajaral a Casaca	22-0101-0001	05-2014	CONSTITUCION	CONSTRUCTORA SBF	14052014	14062014 Q.	23,800.00 Q.	- Q.	23,800.00 Q.	23,800.00 Q.	100	100
56	144956	Reparación y Mantenimiento de caminos de casaca de Casaca a Casaca					14052014	14062014 Q.	61,900.00 Q.	- Q.	61,900.00 Q.	61,900.00 Q.	100	100
57	144956	Reparación y Mantenimiento de caminos de casaca de Casaca a Casaca					14052014	14062014 Q.	16,900.00 Q.	- Q.	16,900.00 Q.	16,900.00 Q.	100	100
58	144956	Reparación y Mantenimiento de caminos de casaca de Casaca a Casaca					14052014	14062014 Q.	37,950.00 Q.	- Q.	37,950.00 Q.	37,950.00 Q.	100	100
59	144956	Reparación y Mantenimiento de caminos de casaca de Casaca a Casaca	21-0101-0001	05-2014	IVA PAZ	CONSTRUCTORA SBF	14052014	14062014 Q.	68,750.00 Q.	- Q.	68,750.00 Q.	68,750.00 Q.	100	100
60	144956	Reparación y Mantenimiento de caminos de casaca de Aldea Pajaral a Casaca	21-0101-0001	05-2014	IVA PAZ	CONSTRUCTORA RDS	14052014	14062014 Q.	53,600.00 Q.	- Q.	53,600.00 Q.	53,600.00 Q.	100	100
61	144956	Reparación y Mantenimiento de caminos de casaca de Casaca a Casaca	21-0101-0001	05-2014	IVA PAZ	CONSTRUCTORA RDS	14052014	14062014 Q.	69,000.00 Q.	- Q.	69,000.00 Q.	69,000.00 Q.	100	100
62	144956	Reparación y Mantenimiento de caminos de casaca de Casaca a Casaca	22-0101-0001	05-2014	CONSTITUCION	CONSTRUCTORA SBF	14052014	14062014 Q.	71,500.00 Q.	- Q.	71,500.00 Q.	71,500.00 Q.	100	100
63	144956	Reparación y Mantenimiento de caminos de casaca de Aldea Pajaral a Casaca	22-0101-0001	05-2014	CONSTITUCION	CONSTRUCTORA SBF	14052014	14062014 Q.	64,000.00 Q.	- Q.	64,000.00 Q.	64,000.00 Q.	100	100
64	144956	Reparación y Mantenimiento de caminos de casaca de Casaca a Casaca	22-0101-0001	05-2014	CONSTITUCION	CONSTRUCTORA SBF	14052014	14062014 Q.	63,800.00 Q.	- Q.	63,800.00 Q.	63,800.00 Q.	100	100
65	144956	Reparación y Mantenimiento de caminos de casaca de Casaca a Casaca	21-0101-0001	05-2014	IVA PAZ	CONSTRUCTORA SBF	14052014	14062014 Q.	52,250.00 Q.	- Q.	52,250.00 Q.	52,250.00 Q.	100	100
66	144956	Reparación y Mantenimiento de caminos de casaca de Casaca a Casaca					14052014	14062014 Q.	88,165.00 Q.	- Q.	88,165.00 Q.	88,165.00 Q.	100	100



67	144956	Reparación y Mantenimiento de canchales de cancha de fútbol en Sector La Financiera	06-2014			16/03/2014	16/03/2014	Q. 20,350.00	Q. 20,350.00	100	100
68	144956	Reparación y Mantenimiento de cancha de fútbol en Sector La Financiera	06-2014			16/03/2014	16/03/2014	Q. 17,850.00	Q. 17,850.00	100	100
69	144956	Reparación y Mantenimiento de cancha de fútbol en Sector La Financiera	07-2014	21-0101-0001	IVA PAZ	14/07/2014	14/07/2014	Q. 67,650.00	Q. 67,650.00	100	100
70	144956	Reparación y Mantenimiento de cancha de fútbol en Sector La Financiera	07-2014	21-0101-0001	PERIFONEO	14/07/2014	14/07/2014	Q. 73,700.00	Q. 73,700.00	100	100
71	144956	Reparación y Mantenimiento de cancha de fútbol en Sector La Financiera	07-2014	21-0101-0001	IVA PAZ	14/07/2014	14/07/2014	Q. 71,500.00	Q. 71,500.00	100	100
72	144956	Reparación y Mantenimiento de cancha de fútbol en Sector La Financiera	07-2014	21-0101-0001	IVA PAZ	14/07/2014	14/07/2014	Q. 68,000.00	Q. 68,000.00	100	100
73	144956	Reparación y Mantenimiento de cancha de fútbol en Sector La Financiera	07-2014	21-0101-0001	IVA PAZ	14/07/2014	14/07/2014	Q. 68,750.00	Q. 68,750.00	100	100
74	144956	Reparación y Mantenimiento de cancha de fútbol en Sector La Financiera	07-2014	22-0101-0001	CONSTRUCCION	14/07/2014	14/07/2014	Q. 58,850.00	Q. 58,850.00	100	100
75		Reparación y Mantenimiento de cancha de fútbol en Sector La Financiera	07-2014			14/07/2014	14/07/2014	Q. 58,850.00	Q. 58,850.00	100	100
76		Reparación y Mantenimiento de cancha de fútbol en Sector La Financiera	07-2014			14/07/2014	14/07/2014	Q. 59,300.00	Q. 59,300.00	100	100
77		Reparación y Mantenimiento de cancha de fútbol en Sector La Financiera	07-2014			14/07/2014	14/07/2014	Q. 30,250.00	Q. 30,250.00	100	100
78		Reparación y Mantenimiento de cancha de fútbol en Sector La Financiera	07-2014			14/07/2014	14/07/2014	Q. 14,850.00	Q. 14,850.00	100	100
79	141509	Comunidad vecinal de fútbol en Sector La Financiera	07-2014	42-0101-0004	PRESTAMO INFCM	07/07/2014	07/07/2014	Q. 60,300.00	Q. 60,300.00	100	100
80	141509	Comunidad vecinal de fútbol en Sector La Financiera	07-2014	42-0101-0004	PRESTAMO INFCM	07/07/2014	07/07/2014	Q. 50,900.00	Q. 50,900.00	100	100
81	148011	Mantenimiento de cancha de fútbol en Sector La Financiera	07-2014	42-0101-0004	PRESTAMO INFCM	07/07/2014	07/07/2014	Q. 59,900.00	Q. 59,900.00	100	100
82	141509	Mantenimiento de cancha de fútbol en Sector La Financiera	07-2014	42-0101-0004	PRESTAMO INFCM	07/07/2014	07/07/2014	Q. 68,450.00	Q. 68,450.00	100	100
83	141509	Mantenimiento de cancha de fútbol en Sector La Financiera	07-2014	42-0101-0004	PRESTAMO INFCM	07/07/2014	07/07/2014	Q. 86,000.00	Q. 86,000.00	100	100
84	141509	Mantenimiento de cancha de fútbol en Sector La Financiera	07-2014	42-0101-0004	PRESTAMO INFCM	07/07/2014	07/07/2014	Q. 86,800.00	Q. 86,800.00	100	100
85	141509	Mantenimiento de cancha de fútbol en Sector La Financiera	07-2014	42-0101-0004	PRESTAMO INFCM	07/07/2014	07/07/2014	Q. 86,000.00	Q. 86,000.00	100	100
86	150085	Mantenimiento de cancha de fútbol en Sector La Financiera	07-2014	42-0101-0004	PRESTAMO INFCM	04/07/2014	04/07/2014	Q. 59,950.00	Q. 59,950.00	100	100
87	150085	Mantenimiento de cancha de fútbol en Sector La Financiera	07-2014	42-0101-0004	PRESTAMO INFCM	04/07/2014	04/07/2014	Q. 59,100.00	Q. 59,100.00	100	100
88	150085	Mantenimiento de cancha de fútbol en Sector La Financiera	07-2014	42-0101-0004	PRESTAMO INFCM	04/07/2014	04/07/2014	Q. 88,650.00	Q. 88,650.00	100	100



88	154580	Mejoramiento Carreteras de Temuco y San Bartolomé a Océano Las Cañas, San Bartolomé Jocotenango, Quiché	42-0161-0004	07-2014	PRESTAMO INFCOM	CONSTRUCCION CARRETERAS EN EL OCEANO LAS CAÑAS	04/07/2014	04/09/2014	88.100,00	88.100,00	88.100,00	100
89	154587	Mejoramiento Carreteras de Temuco y San Bartolomé a Camino a Acazo Milán, San Bartolomé Jocotenango, Quiché	42-0161-0004	07-2014	PRESTAMO INFCOM	CONSTRUCCION CARRETERAS	04/07/2014	04/09/2014	88.000,00	88.000,00	88.000,00	100
91	154604	Mejoramiento Carreteras de Temuco y Acazo a Finca de Siedo La Meseta, San Bartolomé Jocotenango, Quiché	42-0161-0004	07-2014	PRESTAMO INFCOM	CONSTRUCCION CARRETERAS	04/07/2014	04/09/2014	88.500,00	88.500,00	88.500,00	100
92	154611	Mejoramiento Carreteras de Temuco y San Bartolomé a Camino a Panaj, San Bartolomé Jocotenango, Quiché	42-0161-0004	07-2014	PRESTAMO INFCOM	CONSTRUCCION CARRETERAS	04/07/2014	04/09/2014	89.100,00	89.100,00	89.100,00	100
93	154612	Mejoramiento Carreteras de Temuco y San Bartolomé a Adoba Puyub, San Bartolomé Jocotenango, Quiché	42-0161-0004	07-2014	PRESTAMO INFCOM	CONSTRUCCION CARRETERAS	04/07/2014	04/09/2014	89.800,00	89.800,00	89.800,00	100
94	154615	Mejoramiento Carreteras de Temuco y San Bartolomé a Camino a Chomo, San Bartolomé Jocotenango, Quiché	42-0161-0004	07-2014	PRESTAMO INFCOM	CONSTRUCCION CARRETERAS	04/07/2014	04/09/2014	88.100,00	88.100,00	88.100,00	100
95	154628	Mejoramiento Carreteras de Temuco y San Bartolomé a Camino a Zozank, San Bartolomé Jocotenango, Quiché	42-0161-0004	07-2014	PRESTAMO INFCOM	CONSTRUCCION CARRETERAS	04/07/2014	04/09/2014	88.800,00	88.800,00	88.800,00	100
96	154628	Mejoramiento Carreteras de Temuco y San Bartolomé a Aldea Zabramal, San Bartolomé Jocotenango, Quiché	42-0161-0004	07-2014	PRESTAMO INFCOM	CONSTRUCCION CARRETERAS	04/07/2014	04/09/2014	82.450,00	82.450,00	82.450,00	100
97	154628	Mejoramiento Carreteras de Temuco y San Bartolomé a Camino a Zabramal, San Bartolomé Jocotenango, Quiché	42-0161-0004	07-2014	PRESTAMO INFCOM	CONSTRUCCION CARRETERAS	04/07/2014	04/09/2014	89.100,00	89.100,00	89.100,00	100
98	154645	Mejoramiento Carreteras de Temuco y San Bartolomé a Camino a Los Carros, San Bartolomé Jocotenango, Quiché	42-0161-0004	07-2014	PRESTAMO INFCOM	CONSTRUCCION CARRETERAS	04/07/2014	04/09/2014	82.500,00	82.500,00	82.500,00	100
99	154645	Mejoramiento Carreteras de Temuco y San Bartolomé a Camino a Panaj, San Bartolomé Jocotenango, Quiché	42-0161-0004	07-2014	PRESTAMO INFCOM	CONSTRUCCION CARRETERAS	04/07/2014	04/09/2014	78.800,00	78.800,00	78.800,00	100
100	154648	Mejoramiento Carreteras de Temuco y San Bartolomé a Camino a Los Carros, San Bartolomé Jocotenango, Quiché	42-0161-0004	07-2014	PRESTAMO INFCOM	CONSTRUCCION CARRETERAS	04/07/2014	04/09/2014	88.000,00	88.000,00	88.000,00	100
101	154682	Mejoramiento Carreteras de Temuco y San Bartolomé a Camino a Los Carros, San Bartolomé Jocotenango, Quiché	42-0161-0004	07-2014	PRESTAMO INFCOM	CONSTRUCCION CARRETERAS	04/07/2014	04/09/2014	88.500,00	88.500,00	88.500,00	100
102	154686	Mejoramiento Carreteras de Temuco y San Bartolomé a Camino a Los Carros, San Bartolomé Jocotenango, Quiché	42-0161-0004	07-2014	PRESTAMO INFCOM	CONSTRUCCION CARRETERAS	04/07/2014	04/09/2014	88.000,00	88.000,00	88.000,00	100
103	154686	Mejoramiento Carreteras de Temuco y San Bartolomé a Camino a Los Carros, San Bartolomé Jocotenango, Quiché	42-0161-0004	07-2014	PRESTAMO INFCOM	CONSTRUCCION CARRETERAS	04/07/2014	04/09/2014	88.000,00	88.000,00	88.000,00	100
104	154690	Mejoramiento Carreteras de Temuco y San Bartolomé a Camino a Los Carros, San Bartolomé Jocotenango, Quiché	42-0161-0004	07-2014	PRESTAMO INFCOM	CONSTRUCCION CARRETERAS	04/07/2014	04/09/2014	88.250,00	88.250,00	88.250,00	100
105	154696	Mejoramiento Carreteras de Temuco y San Bartolomé a Camino a Los Carros, San Bartolomé Jocotenango, Quiché	42-0161-0004	07-2014	PRESTAMO INFCOM	CONSTRUCCION CARRETERAS	04/07/2014	04/09/2014	84.500,00	84.500,00	84.500,00	100
106	154696	Mejoramiento Carreteras de Temuco y San Bartolomé a Camino a Los Carros, San Bartolomé Jocotenango, Quiché	42-0161-0004	07-2014	PRESTAMO INFCOM	CONSTRUCCION CARRETERAS	04/07/2014	04/09/2014	87.700,00	87.700,00	87.700,00	100

107	144596	Reparación y Mantenimiento de cárceles de San Bartolomé de Guatemalá	21-0101-0001	19-2014	IWA PAZ	19062014	13062014	Q. 57,750.00	Q. -	Q. 57,750.00	Q. 57,750.00	100	100
108	144596	Reparación y Mantenimiento de cárceles de San Bartolomé de Guatemalá		19-2014		19062014	19062014	Q. 15,400.00	Q. -	Q. 15,400.00	Q. 15,400.00	100	100
109	144596	Reparación y Mantenimiento de cárceles de Malacatán, Guatemala	21-0101-0001	19-2014	IWA PAZ	19062014	19062014	Q. 20,200.00	Q. -	Q. 20,200.00	Q. 20,200.00	100	100
110	144596	Reparación y Mantenimiento de cárceles de Malacatán, Guatemala	21-0101-0001	11-2014	IWA PAZ	19062014	19062014	Q. 23,250.00	Q. -	Q. 23,250.00	Q. 23,250.00	100	100
111	144596	Reparación y Mantenimiento de cárceles de Malacatán, Guatemala	21-0101-0001	11-2014	IWA PAZ	19062014	19062014	Q. 60,500.00	Q. -	Q. 60,500.00	Q. 60,500.00	100	100
112	144596	Reparación y Mantenimiento de cárceles de Malacatán, Guatemala	21-0101-0001	11-2014	21	19062014	19062014	Q. 60,000.00	Q. -	Q. 60,000.00	Q. 60,000.00	100	100
113	144596	Reparación y Mantenimiento de cárceles de Malacatán, Guatemala	21-0101-0001	11-2014	VEHICULO	19062014	19062014	Q. 68,000.00	Q. -	Q. 68,000.00	Q. 68,000.00	100	100
114	144596	Reparación y Mantenimiento de cárceles de San Bartolomé de Guatemalá	22-0101-0001	11-2014	CONSTRUCTORA SBR	19062014	19062014	Q. 58,300.00	Q. -	Q. 58,300.00	Q. 58,300.00	100	100
115	144596	Reparación y Mantenimiento de cárceles de Casere Pazzamán, Guatemala	22-0101-0001	11-2014	CONSTRUCTORA SBR	19062014	19062014	Q. 73,700.00	Q. -	Q. 73,700.00	Q. 73,700.00	100	100
116	144596	Reparación y Mantenimiento de cárceles de Casere, Guatemala		11-2014		19062014	19062014	Q. 20,350.00	Q. -	Q. 20,350.00	Q. 20,350.00	100	100
117	144596	Reparación y Mantenimiento de cárceles de Casere, San Bartolomé de Guatemalá		11-2014		19062014	19062014	Q. 11,000.00	Q. -	Q. 11,000.00	Q. 11,000.00	100	100
118	144596	Reparación y Mantenimiento de cárceles de Casere, Guatemala		11-2014		19062014	19062014	Q. 18,750.00	Q. -	Q. 18,750.00	Q. 18,750.00	100	100
119	144596	Reparación y Mantenimiento de cárceles de Casere, Guatemala		11-2014		19062014	19062014	Q. 28,400.00	Q. -	Q. 28,400.00	Q. 28,400.00	100	100
120	144596	Reparación y Mantenimiento de cárceles de Casere, Guatemala	21-0101-0001	12-2014	IWA PAZ	19062014	19062014	Q. 71,500.00	Q. -	Q. 71,500.00	Q. 71,500.00	100	100
121	144596	Reparación y Mantenimiento de cárceles de Casere, Guatemala	21-0101-0001	12-2014	IWA PAZ	19062014	19062014	Q. 88,000.00	Q. -	Q. 88,000.00	Q. 88,000.00	100	100
122	144596	Reparación y Mantenimiento de cárceles de Casere, Guatemala	28-0101-0001	12-2014	VEHICULO	19062014	19062014	Q. 62,150.00	Q. -	Q. 62,150.00	Q. 62,150.00	100	100
123	144596	Reparación y Mantenimiento de cárceles de Casere, Guatemala	21-0101-0001	12-2014	IWA PAZ	19062014	19062014	Q. 51,150.00	Q. -	Q. 51,150.00	Q. 51,150.00	100	100
124	144596	Reparación y Mantenimiento de cárceles de Casere, Guatemala	22-0101-0001	12-2014	CONSTRUCTORA SBR	19062014	19062014	Q. 14,250.00	Q. -	Q. 14,250.00	Q. 14,250.00	100	100
125	144596	Reparación y Mantenimiento de cárceles de Casere, Guatemala	22-0101-0001	12-2014	CONSTRUCTORA SBR	19062014	19062014	Q. 73,150.00	Q. -	Q. 73,150.00	Q. 73,150.00	100	100
126	144596	Reparación y Mantenimiento de cárceles de Casere, Guatemala	22-0101-0001	13-2014	CONSTRUCTORA SBR	19062014	19062014	Q. 73,700.00	Q. -	Q. 73,700.00	Q. 73,700.00	100	100
127	144596	Reparación y Mantenimiento de cárceles de Casere, Guatemala	22-0101-0001	13-2014	CONSTRUCTORA SBR	19062014	19062014	Q. 70,400.00	Q. -	Q. 70,400.00	Q. 70,400.00	100	100
128	144596	Reparación y Mantenimiento de cárceles de Casere, Guatemala	22-0101-0001	13-2014	CONSTRUCTORA SBR	19062014	19062014	Q. 71,500.00	Q. -	Q. 71,500.00	Q. 71,500.00	100	100
129	144596	Reparación y Mantenimiento de cárceles de Casere, Guatemala	21-0101-0001	13-2014	CONSTRUCTORA SBR	19062014	19062014	Q. 88,200.00	Q. -	Q. 88,200.00	Q. 88,200.00	100	100
130	144596	Reparación y Mantenimiento de cárceles de Casere, Guatemala	22-0101-0001	13-2014	IWA PAZ	19062014	19062014	Q. 88,750.00	Q. -	Q. 88,750.00	Q. 88,750.00	100	100



Código	Descripción	Código	Fecha	Código	Fecha	Código	Fecha	Código	Fecha	Código	Fecha	Código	Fecha	Código	Fecha	Código	Fecha
131	Reparación y Mantenimiento de canchales de San Jacinto a cañero Poup	20-0101-003	13-2014	PETECLEO	18112014	15122014	15122014	Q	74,250.00	Q	74,250.00	Q	74,250.00	Q	74,250.00	100	100
132	Reparación y Mantenimiento de canchales de Chimechca Saq'ul		13-2014		18112014	15122014	15122014	Q	25,300.00	Q	25,300.00	Q	25,300.00	Q	25,300.00	100	100
133	Reparación y Mantenimiento de canchales de aldea Panaxá San Barcane		13-2014		18112014	15122014	15122014	Q	35,200.00	Q	35,200.00	Q	35,200.00	Q	35,200.00	100	100
134	Reparación y Mantenimiento de canchales de aldea Pacuxá Pizam		13-2014		18112014	15122014	15122014	Q	18,150.00	Q	18,150.00	Q	18,150.00	Q	18,150.00	100	100
										Q	762,810.00						

Lugar y fecha: Municipalidad de San Bartolomé Jocotenango, Quiché 12 de agosto 2015

*[Firma]*  
 Lina Jaramero Ajpaol Lonja  
 Directora Ejecutiva  
 Alcalde Municipal

*[Firma]*  
 Lina Jaramero Ajpaol Lonja  
 Directora Ejecutiva

*[Firma]*  
 José Calil Gomez  
 Director Municipal de Planificación

*[Firma]*  
 Auditor Interno  
 Lic. Jener López Mazariegos  
 AUDITORIA INTERNA MUNICIPAL  
 COLEGIADO No. 7.152

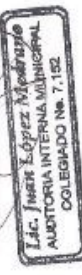

# Reporte de Ejecución de Proyectos de Inversión Social (Activo Intangible) (Anexo 6)

**ANEXO NO. 6**  
**MUNICIPALIDAD DE SAN BARTOLOMÉ JOCOTENANGO, QUICHÉ**  
**EJECUCION DE PROYECTOS DE INVERSION SOCIAL (ACTIVO INTANGIBLE)**  
DEL 1 DE ENERO AL 31 DE DICIEMBRE DE 2014



No.	CODIGO SNIP	NOMBRE Y UBICACIÓN DEL PROYECTO	DESCRIPCIÓN DEL PROYECTO	ACTA DE AUTORIZACIÓN DEL PROYECTO	FUENTES DE FINANCIAMIENTO	CONTRATISTA O PROVEEDOR	FECHA DE INICIO	FECHA DE FINALIZACIÓN	COSTO AUTORIZADO TOTAL DE LA OBRA	ON DEVENGADAS EJERCICIOS ANTERIORES	EJECUCIÓN DEVENGADA EJERCICIO 2014	AVANCE FINANCIERO TOTAL AL 31 DE DICIEMBRE 2014		% DE AVANCE FISICO AL 31 DE DICIEMBRE 2014
												VALOR	%	
1	144956	Reparación y Mantenimiento de carretera de casero Carrizal a casero las Minas	103 hora de arrendamiento tractor catapillar	15-2013	21-0101-0001	CONSTRUCTORA SAF	16/12/2013	17/01/2014	56.650,00 Q.	-	Q. 56.650,00	Q. 56.650,00	100	
2	144956	Reparación y Mantenimiento de carretera de casero Sincotaj a San Bartolomé	55 hora de arrendamiento tractor catapillar	15-2013	21-0101-0001	CONSTRUCTORA SAF	16/12/2013	17/01/2014	30.250,00 Q.	-	Q. 30.250,00	Q. 30.250,00	100	
3	144956	Reparación y Mantenimiento de carretera de casero Cruz a casero la Hacienda I	120 hora de arrendamiento tractor catapillar	15-2013	22-0101-0001	CONSTRUCTORA SAF	16/12/2013	17/01/2014	66.000,00 Q.	-	Q. 66.000,00	Q. 66.000,00	100	
4	144956	Reparación y Mantenimiento de carretera de casero Cimientos a casero Chicomol	101 hora de arrendamiento tractor catapillar	15-2013	22-0101-0001	CONSTRUCTORA SAF	16/12/2013	17/01/2014	55.550,00 Q.	-	Q. 55.550,00	Q. 55.550,00	100	
5	144956	Reparación y Mantenimiento de carretera de San Bartolomé a casero las Cañales	118 hora de arrendamiento tractor catapillar	15-2013	22-0101-0001	CONSTRUCTORA SAF	16/12/2013	17/01/2014	64.900,00 Q.	-	Q. 64.900,00	Q. 64.900,00	100	
6	144956	Reparación y Mantenimiento de carretera de Casero Sincotaj a casero Maluca	125 hora de arrendamiento tractor catapillar	15-2013	21-0101-0001	CONSTRUCTORA SAF	16/12/2013	17/01/2014	66.750,00 Q.	-	Q. 66.750,00	Q. 66.750,00	100	
7	144956	Reparación y Mantenimiento de carretera de Casero Piquil a Casero Pabullo	122 hora de arrendamiento tractor catapillar	15-2013	21-0101-0001	CONSTRUCTORA SAF	16/12/2013	17/01/2014	67.100,00 Q.	-	Q. 67.100,00	Q. 67.100,00	100	
8	144956	Reparación y Mantenimiento de carretera de Maluca a Casero amandamiento de casero Carizal	130 hora de arrendamiento tractor catapillar	15-2013	20-0101-0002	CONSTRUCTORA SAF	16/12/2013	17/01/2014	71.500,00 Q.	-	Q. 71.500,00	Q. 71.500,00	100	
9	144956	Reparación y Mantenimiento de carretera de San Bartolomé a Limul con San Pedro Jocajitas	130 hora de arrendamiento tractor catapillar	15-2013	21-0101-0001	CONSTRUCTORA SAF	16/12/2013	17/01/2014	71.500,00 Q.	-	Q. 71.500,00	Q. 71.500,00	100	



10	144956	Reparación y Mantenimiento de 32 camionadas de 10 m3 de balasto cada una	01-2014	21-0101-0001-0101-0002-29-0101-0003-32-0101-0014-42-0181-0004	CONSTRUCTORA SAF	15/12/2013	17/01/2014	Q. 17,600.00	Q. -	Q. 17,600.00	Q. 17,600.00	100
11	146011	LEVANTAMIENTO TOPOGRAFICO, Pago de salario de supervisor de PLANTACION Y SUPERVISION de obras, y pago de estudios de DE OBRAS, SAN BARTOLOME JOCOTENANGO, QUICHE	01-2014	21-0101-0001	CONSTRUCTORA SAF	16/01/2014	17/02/2014	Q. 45,100.00	Q. -	Q. 45,100.00	Q. 45,100.00	100
12	144956	Reparación y Mantenimiento de 82 hora de arrendamiento tractor casapillar	01-2014	21-0101-0001	CONSTRUCTORA SAF	16/01/2014	17/02/2014	Q. 406,550.00	Q. -	Q. 406,550.00	Q. 406,550.00	100
13	144956	Reparación y Mantenimiento de 100 hora de arrendamiento tractor casapillar	01-2014	21-0101-0001	CONSTRUCTORA SAF	16/01/2014	17/02/2014	Q. 59,860.00	Q. -	Q. 59,860.00	Q. 59,860.00	100
14	144956	Reparación y Mantenimiento de 112 camionadas de 10 m3 de balasto cada una	01-2014	22-0101-0001	CONSTRUCTORA SAF	16/01/2014	17/02/2014	Q. 61,600.00	Q. -	Q. 61,600.00	Q. 61,600.00	100
15	144956	Reparación y Mantenimiento de carretera de casero Quejeda a casero el Varajo	01-2014	22-0101-0001	CONSTRUCTORA SAF	16/01/2014	17/02/2014	Q. 60,500.00	Q. -	Q. 60,500.00	Q. 60,500.00	100
16	144956	Reparación y Mantenimiento de 105 camionadas de 10 m3 de balasto cada una	01-2014	22-0101-0001	CONSTRUCTORA SAF	16/01/2014	17/02/2014	Q. 57,750.00	Q. -	Q. 57,750.00	Q. 57,750.00	100
17	144956	Reparación y Mantenimiento de Casero atías Mulán a casero Tacshat	01-2014	22-0101-0001	CONSTRUCTORA SAF	16/01/2014	17/02/2014	Q. 59,400.00	Q. -	Q. 59,400.00	Q. 59,400.00	100
18	144956	Reparación y Mantenimiento de 132 hora de arrendamiento de tractor casapillar	01-2014	21-0101-0001	CONSTRUCTORA SAF	16/01/2014	17/02/2014	Q. 72,800.00	Q. -	Q. 72,800.00	Q. 72,800.00	100
19	144956	Reparación y Mantenimiento de 100 camionadas de 10 m3 de balasto cada una	02-2014	21-0101-0001	CONSTRUCTORA SAF	16/02/2014	15/03/2014	Q. 77,550.00	Q. -	Q. 77,550.00	Q. 77,550.00	100
20	144956	Reparación y Mantenimiento de carretera de aldeas Cimrientos a Casero Chocoral	02-2014	21-0101-0001	CONSTRUCTORA CONSTRUARCO	16/02/2014	15/03/2014	Q. 60,900.00	Q. -	Q. 60,900.00	Q. 60,900.00	100
21	144956	Reparación y Mantenimiento de 128 hora de arrendamiento de tractor casapillar	02-2014	21-0101-0001	ADCOQUIGUA	16/02/2014	15/03/2014	Q. 70,400.00	Q. -	Q. 70,400.00	Q. 70,400.00	100
22	144956	Reparación y Mantenimiento de 118 hora de arrendamiento de tractor casapillar	02-2014	22-0101-0001	CONSTRUCTORA TZLLAY	16/02/2014	15/03/2014	Q. 64,900.00	Q. -	Q. 64,900.00	Q. 64,900.00	100





23	144856	Parceles	Reparación y Mantenimiento de carretera de aceites Ciminos a aceites balasto cada una	68 camionadas de 10 m3 de balasto cada una	02-2014,	22-0101-0001	CONSTRUCTORA S&F CONSTRUARQ	16/02/2014	15/03/2014	37,400.00 Q	-	37,400.00 Q	37,400.00 Q	37,400.00 Q	100
24	144856	Canchal	Reparación y Mantenimiento de carretera de aceites Mulva a Caserio balasto cada una	120 camionadas de 10 m3 de balasto cada una	02-2014,	22-0101-0001	CONSTRUCTORA S&F	16/02/2014	15/03/2014	66,000.00 Q	-	66,000.00 Q	66,000.00 Q	66,000.00 Q	100
25	144856	Hacienda I	Reparación y Mantenimiento de carretera de caserio Cuzul a caserio balasto cada una	80 camionadas de 10 m3 de balasto cada una	02-2014,	22-0101-0001	CONSTRUCTORA S&F	16/02/2014	15/03/2014	33,000.00 Q	-	33,000.00 Q	33,000.00 Q	33,000.00 Q	100
26	144856	caserio Moravia	Reparación y Mantenimiento de carretera de Caserio Cortez a caserio Moravia	46 camionadas de 10 m3 de balasto cada una	02-2014,	22-0101-0001	CONSTRUCTORA S&F	16/02/2014	15/03/2014	25,300.00 Q	-	25,300.00 Q	25,300.00 Q	25,300.00 Q	100
27	144857	Los Manzaneros	Reparación y Mantenimiento de carretera de aceites Pucut a caserio tractor estepillar	130 hora de arrendamiento de tractor estepillar	02-2014,	21-0101-0001		16/02/2014	15/03/2014	71,500.00 Q	-	71,500.00 Q	71,500.00 Q	71,500.00 Q	100
28	144856	Ceribas	Reparación y Mantenimiento de carretera de caserio Pacam a caserio balasto cada una	100 camionadas de 10 m3 de balasto cada una	03-2014,	22-0101-0001	CONSTRUCTORA S&F	14/03/2014	16/04/2014	55,000.00 Q	-	55,000.00 Q	55,000.00 Q	55,000.00 Q	100
29	144856	Sabqui	Reparación y Mantenimiento de carretera de aceites Chintiles a caserio tractor estepillar	95 camionadas de 10 m3 de balasto cada una	03-2014,	22-0101-0001	CONSTRUCTORA S&F	14/03/2014	16/04/2014	52,250.00 Q	-	52,250.00 Q	52,250.00 Q	52,250.00 Q	100
30	144856	Troxital	Reparación y Mantenimiento de carretera de aceites Mulva a Caserio tractor estepillar	110 hora de arrendamiento de tractor estepillar	03-2014,	21-0101-0001	CONSTRUCTORA RIOS	14/03/2014	16/04/2014	60,500.00 Q	-	60,500.00 Q	60,500.00 Q	60,500.00 Q	100
31	144856	Hacienda II	Reparación y Mantenimiento de carretera de San Bartolomé a caserio balasto cada una	114 camionadas de 10 m3 de balasto cada una	03-2014,	22-0101-0001	CONSTRUCTORA RIOS	14/03/2014	16/04/2014	62,700.00 Q	-	62,700.00 Q	62,700.00 Q	62,700.00 Q	100
32	144856	caserio Las Mias	Reparación y Mantenimiento de carretera de caserio Canchal a caserio tractor estepillar	90 hora de arrendamiento de tractor estepillar	03-2014,	21-0101-0001	CONSTRUCTORA TZULUY	14/03/2014	16/04/2014	46,500.00 Q	-	46,500.00 Q	46,500.00 Q	46,500.00 Q	100
33	144856	Snocba	Reparación y Mantenimiento de carretera de San Bartolomé a caserio tractor estepillar	87 hora de arrendamiento de tractor estepillar	03-2014,	21-0101-0001	CONSTRUCTORA TZULUY	14/03/2014	16/04/2014	47,850.00 Q	-	47,850.00 Q	47,850.00 Q	47,850.00 Q	100
34	144856	la Moravia	Reparación y Mantenimiento de carretera de aceites la Parra a caserio tractor estepillar	78 hora de arrendamiento de tractor estepillar	03-2014,	22-0101-0001	CONSTRUCTORA S&F	14/03/2014	16/04/2014	42,900.00 Q	-	42,900.00 Q	42,900.00 Q	42,900.00 Q	100
35	144856	Las Canas	Reparación y Mantenimiento de carretera de Caserio Cuzul a caserio tractor estepillar	46 hora de arrendamiento de tractor estepillar	03-2014,	22-0101-0001	CONSTRUCTORA S&F	14/03/2014	16/04/2014	25,300.00 Q	-	25,300.00 Q	25,300.00 Q	25,300.00 Q	100



36	144956	Reparación y Mantenimiento de carretera de Caserio Caserio Patulup a sector Tzujil	41 loras arrendamiento de tractor catapillar	03-2014	22-0101-0001		14/03/2014	18/04/2014	Q. 22,550.00	Q. -	Q. 22,550.00	Q. 22,550.00	100	100
37	144956	Reparación y Mantenimiento de carretera de Caserio Patulup a la Primavera	125 camionetas de 10 m3 de balasto cada una	03-2014	22-0101-0001		14/03/2014	18/04/2014	Q. 68,750.00	Q. -	Q. 68,750.00	Q. 68,750.00	100	100
38	144956	Reparación y Mantenimiento de carretera de aldeas Chintines y a las Chocorral	128 arrendamiento de tractor catapillar	04-2014	21-0101-0001	CONSTRUCTORA S&F	15/04/2014	18/05/2014	Q. 60,500.00	Q. -	Q. 60,500.00	Q. 60,500.00	100	100
39	144956	Reparación y Mantenimiento de carretera de caserio Mujus a caserio Las Cuevas	112 camionetas de 10 m3 de balasto cada una	04-2014	22-0101-0001	CONSTRUCTORA RIOS	15/04/2014	18/05/2014	Q. 61,600.00	Q. -	Q. 61,600.00	Q. 61,600.00	100	100
40	144956	Reparación y Mantenimiento de carretera de San Bartolo a Caserio Ajpuyujub	115 camionetas de 10 m3 de balasto cada una	04-2014	22-0101-0001	CONSTRUCTORA SAF	15/04/2014	18/05/2014	Q. 63,250.00	Q. -	Q. 63,250.00	Q. 63,250.00	100	100
41	144956	Reparación y Mantenimiento de carretera de San Bartolo a aldeas Los Chintines	arrendamiento de tractor catapillar	04-2014	21-0101-0001	CONSTRUCTORA TZULAY	15/04/2014	18/05/2014	Q. 66,000.00	Q. -	Q. 66,000.00	Q. 66,000.00	100	100
42	144956	Reparación y Mantenimiento de carretera de San Bartolo a caserio Hacienda I	arrendamiento de tractor catapillar	04-2014	22-0101-0001	CONSTRUCTORA RIOS	15/04/2014	18/05/2014	Q. 49,500.00	Q. -	Q. 49,500.00	Q. 49,500.00	100	100
43	144956	Reparación y Mantenimiento de carretera de San Bartolo a sector Xocarro	90 camionetas de 10 m3 de balasto cada una	04-2014	21-0101-0001	CONSTRUCTORA S&F	15/04/2014	18/05/2014	Q. 10,450.00	Q. -	Q. 10,450.00	Q. 10,450.00	100	100
44	144956	Reparación y Mantenimiento de carretera de caserio Sinchej a aldeas Mujus	arrendamiento de tractor catapillar	04-2014	21-0101-0001	CONSTRUCTORA TZULAY	15/04/2014	18/05/2014	Q. 71,500.00	Q. -	Q. 71,500.00	Q. 71,500.00	100	100
45	144956	Reparación y Mantenimiento de carretera de San Bartolo a Chumop	7 arrendamiento de tractor catapillar	04-2014			15/04/2014	18/05/2014	Q. 40,150.00	Q. -	Q. 40,150.00	Q. 40,150.00	100	100
46	144956	Reparación y Mantenimiento de carretera de caserio Quijche a caserio el Barrejo	36 arrendamiento de tractor catapillar	04-2014			15/04/2014	18/05/2014	Q. 20,900.00	Q. -	Q. 20,900.00	Q. 20,900.00	100	100
47	144956	Reparación y Mantenimiento de carretera de San Bartolo a Pucuzmen	128 camionetas de 10 m3 de balasto cada una	04-2014			15/04/2014	18/05/2014	Q. 70,400.00	Q. -	Q. 70,400.00	Q. 70,400.00	100	100
48	144956	Reparación y Mantenimiento de carretera de Pucuzmen I a Pucuzmen II	33 arrendamiento de tractor catapillar	05-2014			14/05/2014	18/06/2014	Q. 18,150.00	Q. -	Q. 18,150.00	Q. 18,150.00	100	100



49	144856	Reparación y Mantenimiento de carretera de San Bartolo a Paqut	20 camionetas de 10 m3 de balasto cada una	05-2014	IWA PAZ	CONSTRUCCIONES RRER	14/05/2014	18/06/2014	Q. 10,000.00	Q. -	Q. 10,000.00	Q. 10,000.00	100
50	144856	Reparación y Mantenimiento de carretera de Hacienda II a aldea la Palma	137 camionetas de 10 m3 de balasto cada una	05-2014	IWA PAZ	CONSTRUCTORA S&F	14/05/2014	18/06/2014	Q. 75,360.00	Q. -	Q. 75,360.00	Q. 75,360.00	100
51	144856	Reparación y Mantenimiento de carretera de San Bartolo a Pucunuchel	107 camionetas de 10 m3 de balasto cada una	05-2014	SITUADO CONSTITUCIONAL	CONSTRUCTORA S&F	14/05/2014	18/06/2014	Q. 58,850.00	Q. -	Q. 58,850.00	Q. 58,850.00	100
52	144856	Reparación y Mantenimiento de carretera de Paqut a Pucunuchel	104 camionetas de 10 m3 de balasto cada una	05-2014	SITUADO CONSTITUCIONAL	CONSTRUCTORA RIOS	14/05/2014	18/06/2014	Q. 57,200.00	Q. -	Q. 57,200.00	Q. 57,200.00	100
53	144856	Reparación y Mantenimiento de carretera de Paqut a Pucunuchel	145 camionetas de 10 m3 de balasto cada una	05-2014	IWA PAZ	CONSTRUCTORA COOPERACION PROVEEDORA MATIADO	14/05/2014	18/06/2014	Q. 79,750.00	Q. -	Q. 79,750.00	Q. 79,750.00	100
54	144856	Reparación y Mantenimiento de carretera de aldea Cimientos a caserio Santa Clara	131 camionetas de 10 m3 de balasto cada una	05-2014	IWA PAZ	CONSTRUCTORA ALIION	14/05/2014	18/06/2014	Q. 72,050.00	Q. -	Q. 72,050.00	Q. 72,050.00	100
55	144856	Reparación y Mantenimiento de carretera de aldea Palzaman a caserio Xoluyup	142 camionetas de 10 m3 de balasto cada una	05-2014	IWA PAZ	CONSTRUCTORA ALIION	14/05/2014	18/06/2014	Q. 78,100.00	Q. -	Q. 78,100.00	Q. 78,100.00	100
56	144856	Reparación y Mantenimiento de carretera de aldea Xeleneh a caserio La Hacienda II	110 camionetas de 10 m3 de balasto cada una	05-2014	SITUADO CONSTITUCIONAL	CONSTRUCTORA CONSTRUARQ	14/05/2014	18/06/2014	Q. 80,500.00	Q. -	Q. 80,500.00	Q. 80,500.00	100
57	144856	Reparación y Mantenimiento de carretera de caserio Pucunuchel a caserio La Hacienda I	43 camionetas de 10 m3 de balasto cada una	05-2014			14/05/2014	18/06/2014	Q. 23,650.00	Q. -	Q. 23,650.00	Q. 23,650.00	100
58	144856	Reparación y Mantenimiento de carretera de caserio Las Cuevas a caserio Las Guayablas	30 hora de arrendamiento de tractor catapilar	05-2014			14/05/2014	18/06/2014	Q. 16,500.00	Q. -	Q. 16,500.00	Q. 16,500.00	100
59	144856	Reparación y Mantenimiento de carretera de caserio Las Cuevas a caserio Las Guayablas	89 hora de arrendamiento de tractor catapilar	05-2014			14/05/2014	18/06/2014	Q. 37,950.00	Q. -	Q. 37,950.00	Q. 37,950.00	100
60	144856	Reparación y Mantenimiento de carretera de caserio Central a caserio Las Minas	125 camionetas de 10 m3 de balasto cada una	06-2014	21-01-01-0001	CONSTRUCTORA S&F	16/05/2014	18/07/2014	Q. 88,750.00	Q. -	Q. 88,750.00	Q. 88,750.00	100
61	144856	Reparación y Mantenimiento de carretera de aldea la Palma a caserio la Moravia	98 camionetas de 10 m3 de balasto cada una	06-2014	21-01-01-0001	CONSTRUCTORA RIOS	16/05/2014	19/07/2014	Q. 53,900.00	Q. -	Q. 53,900.00	Q. 53,900.00	100





62	144956	Reparación y Mantenimiento de carretera de caserio a Isladora II	120 camionadas de 10 m3 de balasto cada una.	06-2014.	21-0101-0001	CONSTRUCTORA RIOS	16072014	68.000,00 Q.	68.000,00 Q.	68.000,00 Q.	68.000,00 Q.	100
63	144956	Reparación y Mantenimiento de carretera de caserio Pacam a caserio Comba	130 camionadas de 10 m3 de balasto cada una.	06-2014.	22-0101-0001	CONSTRUCTORA COOPERACION PROVEEDORA MUTUO	16072014	71.500,00 Q.	71.500,00 Q.	71.500,00 Q.	71.500,00 Q.	100
64	144956	Reparación y Mantenimiento de carretera de caserio Chimbos a caserio Sabul	116 camionadas de 10 m3 de balasto cada una.	06-2014.	22-0101-0001	CONSTRUCTORA CONSTRUIRQ	16072014	64.900,00 Q.	64.900,00 Q.	64.900,00 Q.	64.900,00 Q.	100
65	144956	Reparación y Mantenimiento de carretera de caserio Cudal a caserio las Cañas	119 camionadas de 10 m3 de balasto cada una.	06-2014.	22-0101-0001	FERRITERA Y CALLES DE MAJAGUA ALUQUERO	16072014	63.800,00 Q.	63.800,00 Q.	63.800,00 Q.	63.800,00 Q.	100
66	144956	Reparación y Mantenimiento de carretera de caserio San Bartolomé a Shuchel	95 camionadas de 10 m3 de balasto cada una.	06-2014.	21-0101-0001	CONSTRUCTORA S&F	16072014	52.250,00 Q.	52.250,00 Q.	52.250,00 Q.	52.250,00 Q.	100
67	144956	Reparación y Mantenimiento de carretera de caserio Mulva a caserio Tocachal	127 camionadas de 10 m3 de balasto cada una.	06-2014.			16072014	69.850,00 Q.	69.850,00 Q.	69.850,00 Q.	69.850,00 Q.	100
68	144956	Reparación y Mantenimiento de carretera de caserio Palup a Sector la Primavera	30 hora de arrendamiento de tractor catapilar	06-2014.			16072014	20.350,00 Q.	20.350,00 Q.	20.350,00 Q.	20.350,00 Q.	100
69	144956	Reparación y Mantenimiento de carretera de caserio Palup a Sector Tzujil	arrendamiento d de tractor catapilar	06-2014.			16072014	17.600,00 Q.	17.600,00 Q.	17.600,00 Q.	17.600,00 Q.	100
70	144956	Reparación y Mantenimiento de carretera de Caserio Palup a sector Tzujil	123 camionadas de 10 m3 de balasto cada una.	07-2014.	21-0101-0001	CONSTRUCTORA S&F	16072014	67.650,00 Q.	67.650,00 Q.	67.650,00 Q.	67.650,00 Q.	100
71	144956	Reparación y Mantenimiento de carretera de caserio Las Minas a Paraiso Las Quejadas	134 camionadas de 10 m3 de balasto cada una.	07-2014.	29-0101-003	CONSTRUCTORA COOPERACION PROVEEDORA MUTUO	16082014	73.700,00 Q.	73.700,00 Q.	73.700,00 Q.	73.700,00 Q.	100
72	144956	Reparación y Mantenimiento de carretera de caserio corozal a caserio Las Minas	130 camionadas de 10 m3 de balasto cada una.	07-2014.	21-0101-0001	CONSTRUCTORA DE OCCIDENTE	16082014	71.500,00 Q.	71.500,00 Q.	71.500,00 Q.	71.500,00 Q.	100
73	144956	Reparación y Mantenimiento de carretera de Hacienda II a aldea la Palma	120 camionadas de 10 m3 de balasto cada una.	07-2014.	21-0101-0001	CONSTRUCTORA SAR	16082014	66.000,00 Q.	66.000,00 Q.	66.000,00 Q.	66.000,00 Q.	100
74	144956	Reparación y Mantenimiento de carretera de sector Tzujil a sector Primavera	125 camionadas de 10 m3 de balasto cada una.	07-2014.	21-0101-0001	CONSTRUCTORA RIOS	16082014	69.750,00 Q.	69.750,00 Q.	69.750,00 Q.	69.750,00 Q.	100



75	144956	Reparación y Mantenimiento de carretera caserío Sincan I a Sincan II	100 camionetas de 10 m3 de betado cada una.	07-2014.	22-0101-0001			14/07/2014	16/08/2014	59.850,00 Q.	59.850,00 Q.	59.850,00 Q.	100
76	144956	Reparación y Mantenimiento de carretera a Uscá Paizzenen	126 hora de arrendamiento de tractor catapillar.	07-2014.				14/07/2014	16/08/2014	69.900,00 Q.	69.900,00 Q.	69.900,00 Q.	100
77	144956	Reparación y Mantenimiento de carretera caserío Payina a caserío a los Naranjales	55 camionetas de 10 m3 de betado cada una.	07-2014.				14/07/2014	16/08/2014	30.250,00 Q.	30.250,00 Q.	30.250,00 Q.	
78	144956	Reparación y Mantenimiento de carretera caserío Cucul a caserío Paacancitaj	27 hora de arrendamiento de tractor catapillar	07-2014.				14/07/2014	16/08/2014	14.850,00 Q.	14.850,00 Q.	14.850,00 Q.	
79	144956	Reparación y Mantenimiento de carretera aldea Paacaman a Chuzalaj	28 hora de arrendamiento de tractor catapillar	10-2014.				16/08/2014	15/09/2014	15.400,00 Q.	15.400,00 Q.	15.400,00 Q.	100
80	144956	Reparación y Mantenimiento de carretera de aldea Chrentob a sector Saqul	110 hora de arrendamiento de tractor catapillar	10-2014.	21-0101-0001	CONSTRUCTORA 36R		16/08/2014	15/09/2014	60.500,00 Q.	60.500,00 Q.	60.500,00 Q.	100
81	144956	Reparación y Mantenimiento de carretera de caserío Paqul a caserío Paam	120 hora de arrendamiento de tractor catapillar	10-2014.	21-0101-0001	CONSTRUCTORA RIGS		16/08/2014	15/09/2014	86.000,00 Q.	86.000,00 Q.	86.000,00 Q.	100
82	144956	Reparación y Mantenimiento de carretera de caserío Q'ujchi a caserío El Naranjo	115 hora de arrendamiento de tractor catapillar	10-2014.	21-0101-0001	CONSTRUCTORA SBF		16/08/2014	15/09/2014	63.250,00 Q.	63.250,00 Q.	63.250,00 Q.	100
83	144956	Reparación y Mantenimiento de carretera de aldea Cimenzos a sector Parcelas	118 hora de arrendamiento de tractor catapillar	10-2014.	0	CONSTRUCTORA OCCIDENTAL PROYECTORA AUTOLIM.		16/08/2014	15/09/2014	64.900,00 Q.	64.900,00 Q.	64.900,00 Q.	100
84	144956	Reparación y Mantenimiento de carretera de aldea In Payna a caserío Q'ujchi	115 hora de arrendamiento de tractor catapillar	10-2014.	21-0101-0001	CONSTRUCTORA DE OCCIDENTE		16/08/2014	15/09/2014	57.750,00 Q.	57.750,00 Q.	57.750,00 Q.	100
85	144956	Reparación y Mantenimiento de carretera de San Bartolo e Hacienda	132 camionetas de 10 m3 de betado cada una	10-2014.	21-0101-0001			16/08/2014	15/09/2014	72.600,00 Q.	72.600,00 Q.	72.600,00 Q.	100
86	144956	Reparación y Mantenimiento de carretera de San Bartolo a Paqul	28 hora de arrendamiento de tractor catapillar	10-2014.				15/09/2014	15/09/2014	15.400,00 Q.	15.400,00 Q.	15.400,00 Q.	100
87	144956	Reparación y Mantenimiento de carretera de Malva a Malva II	44 hora de arrendamiento de tractor catapillar	10-2014.				16/08/2014	15/09/2014	24.200,00 Q.	24.200,00 Q.	24.200,00 Q.	100
88	144956	Reparación y Mantenimiento de carretera de San Bartolo e caserío Cucul	115 hora de arrendamiento de tractor catapillar	11-2014.	21-0101-0001	CONSTRUCTORA RIGS		16/08/2014	15/10/2014	83.250,00 Q.	83.250,00 Q.	83.250,00 Q.	100



89	144856	Reparación y Mantenimiento de carretera de aldea Chimalitza a caserio Chocotal	110 hora de arrendamiento de tractor catapillar	11-2014	21-0101-0001	CONSTRUCTORA DE OCCIDENTE	16/09/2014	15/10/2014	Q. 60,500.00	Q. -	Q. 60,500.00	Q. 60,500.00	100
90	144856	Reparación y Mantenimiento de carretera de aldea Maja a caserio Cortal	120 hora de arrendamiento de tractor catapillar	11-2014	21-0101-0001	CONSTRUCTORA OCCIDENTE PROFESORA UNIVERO	16/09/2014	15/10/2014	Q. 66,000.00	Q. -	Q. 66,000.00	Q. 66,000.00	100
91	144856	Reparación y Mantenimiento de carretera de Aldea Xonabaj a caserio Culechne	120 hora de arrendamiento de tractor catapillar	11-2014	29-0101-0002	CONSTRUCTORA S&F	16/09/2014	15/10/2014	Q. 66,000.00	Q. -	Q. 66,000.00	Q. 66,000.00	100
92	144856	Reparación y Mantenimiento de carretera de San Bartolo a caserio Sinchej	100 hora de arrendamiento de tractor catapillar	11-2014	0	CONSTRUCTORA S&F	16/09/2014	15/10/2014	Q. 58,300.00	Q. -	Q. 58,300.00	Q. 58,300.00	100
93	144856	Reparación y Mantenimiento de carretera de caserio Paczaman a caserio Chuztal	132 camionetas de 10 m3 de bestido case use	11-2014	0		16/09/2014	15/10/2014	Q. 73,700.00	Q. -	Q. 73,700.00	Q. 73,700.00	100
94	144856	Reparación y Mantenimiento de carretera de caserio Quejote a aldea Paczaman	37 hora de arrendamiento de tractor catapillar	11-2014			16/09/2014	15/10/2014	Q. 20,350.00	Q. -	Q. 20,350.00	Q. 20,350.00	100
95	144856	Reparación y Mantenimiento de carretera de caserio San Bartolo a Chocotal	20 hora de arrendamiento de tractor catapillar	11-2014			16/09/2014	15/10/2014	Q. 11,000.00	Q. -	Q. 11,000.00	Q. 11,000.00	100
96	144856	Reparación y Mantenimiento de carretera de caserio Tzujil a Tzujil	61 hora de arrendamiento de tractor catapillar	11-2014			16/09/2014	15/10/2014	Q. 18,700.00	Q. -	Q. 18,700.00	Q. 18,700.00	100
97	144856	Reparación y Mantenimiento de carretera de caserio Tzujil a la Primavera	48 hora de arrendamiento de tractor catapillar	11-2014			16/09/2014	15/10/2014	Q. 26,400.00	Q. -	Q. 26,400.00	Q. 26,400.00	100
98	144856	Reparación y Mantenimiento de carretera de San Bartolome a caserio Hacienda II	130 hora de arrendamiento de tractor catapillar	12-2014	21-0101-0001	CONSTRUCTORA S&F	16/10/2014	15/11/2014	Q. 71,500.00	Q. -	Q. 71,500.00	Q. 71,500.00	100
99	144856	Reparación y Mantenimiento de carretera de aldea Paczaman a Xuluyub	120 hora de arrendamiento de tractor catapillar	12-2014	21-0101-0001	CONSTRUCTORA S&F	16/10/2014	15/11/2014	Q. 66,000.00	Q. -	Q. 66,000.00	Q. 66,000.00	100
100	144856	Reparación y Mantenimiento de carretera de caserio Hacienda II a aldea la Palma	113 hora de arrendamiento de tractor catapillar	12-2014	29-0101-0002	CONSTRUCTORA DE OCCIDENTE	16/10/2014	15/11/2014	Q. 62,150.00	Q. -	Q. 62,150.00	Q. 62,150.00	100
101	144856	Reparación y Mantenimiento de carretera de caserio Cusul a caserio Paczamanchej	93 hora de arrendamiento de tractor catapillar	12-2014	21-0101-0001	CONSTRUCTORA RIOS	16/10/2014	15/11/2014	Q. 51,150.00	Q. -	Q. 51,150.00	Q. 51,150.00	100





102	144956	Reparación y Mejoramiento de carretera de caserio Panama a caserio Naranjales	135 camionetas de 10 m3 de basido cada una	12-2014	42-0161-0004	CONSTRUCTORA COOPERATIVA PROVEEDORA NATIVO	16/10/2014	15/11/2014	74.250,00 Q	74.250,00 Q	74.250,00 Q	74.250,00 Q	100
103	144956	Reparación y Mejoramiento de carretera de caserio Mifas a caserio Conrajabas	133 hora de arrendamiento de tractor catrapijar	12-2014	42-0161-0004	CONSTRUCTORA RIOS	16/10/2014	15/11/2014	73.150,00 Q	73.150,00 Q	73.150,00 Q	73.150,00 Q	100
104	153835	Mejoramiento Carreteras de Terraceas San Bartolome al Limite con San Pedro Jocotal, San Bartolome Jocotenango, Quiche		07-2014	42-0161-0004	CONSTRUCTORA RIOS	04/07/2014	04/08/2014	88.650,00 Q	88.650,00 Q	88.650,00 Q	88.650,00 Q	100
105	153850	Mejoramiento Carreteras de Terraceas Aldea Cimicutas a Sector Santa Elena Aldea Cimicutas, San Bartolome Jocotenango, Quiche		07-2014	42-0161-0004	CONSTRUCTORA RIOS	04/07/2014	04/08/2014	89.100,00 Q	89.100,00 Q	89.100,00 Q	89.100,00 Q	100
106	153855	Mejoramiento Carreteras de Terraceas San Bartolome a Caserio Alpatuyup, San Bartolome Jocotenango, Quiche		07-2014	42-0161-0004	CONSTRUCTORA COOPERATIVA PROVEEDORA NATIVO	04/07/2014	04/08/2014	89.650,00 Q	89.650,00 Q	89.650,00 Q	89.650,00 Q	100
107	153900	Mejoramiento Carreteras de Terraceas San Bartolome a Caserio Lee, Cuevas, San Bartolome Jocotenango, Quiche		07-2014	42-0161-0004	CONSTRUCTORA COOPERATIVA PROVEEDORA NATIVO	04/07/2014	04/08/2014	89.100,00 Q	89.100,00 Q	89.100,00 Q	89.100,00 Q	100
108	153967	Mejoramiento Carreteras de Terraceas San Bartolome a Caserio A. Aldea Muluz, San Bartolome Jocotenango, Quiche		07-2014	42-0161-0004	CONSTRUCTORA SAF	04/07/2014	04/08/2014	88.000,00 Q	88.000,00 Q	88.000,00 Q	88.000,00 Q	100
109	154004	Mejoramiento Carreteras de Terraceas Aldea La Palma a Sector La Montaña, San Bartolome Jocotenango, Quiche		07-2014	42-0161-0004	CONSTRUCTORA SAF	04/07/2014	04/08/2014	86.900,00 Q	86.900,00 Q	86.900,00 Q	86.900,00 Q	100
110	154011	Mejoramiento Carreteras de Terraceas San Bartolome a Caserio Peulup, San Bartolome Jocotenango, Quiche		07-2014	42-0161-0004	CONSTRUCTORA SAF	04/07/2014	04/08/2014	89.100,00 Q	89.100,00 Q	89.100,00 Q	89.100,00 Q	100
111	154012	Mejoramiento Carreteras de Terraceas San Bartolome a Aldea Paraj, San Bartolome Jocotenango, Quiche		07-2014	42-0161-0004	CONSTRUCTORA COOPERATIVA PROVEEDORA NATIVO	04/07/2014	04/08/2014	89.650,00 Q	89.650,00 Q	89.650,00 Q	89.650,00 Q	100





112	154015	Mejoramiento Carreteras de Terrazas San Bartolomé a Caserio Chumpo, San Bartolomé Jicotenango, Quiché		07-2014	42-0161-0004	CONSTRUCTORA SAR	04/07/2014	04/08/2014	Q. 88.100,00	Q. -	Q. 88.100,00	Q. 88.100,00	100
113	154020	Mejoramiento Carreteras de Terrazas San Bartolomé a Caserio Xolemak, San Bartolomé Jicotenango, Quiché		07-2014	42-0161-0004	CONSTRUCTORA DE OCCIDENTE	04/07/2014	04/08/2014	Q. 86.500,00	Q. -	Q. 86.500,00	Q. 86.500,00	100
114	154025	Mejoramiento Carreteras de Terrazas San Bartolomé a Aldaa Xolemak I, San Bartolomé Jicotenango, Quiché		07-2014	42-0161-0004	CONSTRUCTORA COOPERACION FRENTE A LA NATURZA	04/07/2014	04/08/2014	Q. 89.650,00	Q. -	Q. 89.650,00	Q. 89.650,00	100
115	154038	Mejoramiento Carreteras de Terrazas San Bartolomé a Caserio Xolemak II, San Bartolomé Jicotenango, Quiché		07-2014	42-0161-0004	CONSTRUCTORA DE OCCIDENTE	04/07/2014	04/08/2014	Q. 88.100,00	Q. -	Q. 88.100,00	Q. 88.100,00	100
116	154042	Mejoramiento Carreteras de Terrazas San Bartolomé a Caserio Los Canos, San Bartolomé Jicotenango, Quiché		07-2014	42-0161-0004	CONSTRUCTORA CONSTRUMARQ	04/07/2014	04/08/2014	Q. 82.500,00	Q. -	Q. 82.500,00	Q. 82.500,00	100
117	154047	Mejoramiento Carreteras de Terrazas San Bartolomé a Caserio Parima, San Bartolomé Jicotenango, Quiché		07-2014	42-0161-0004	CONSTRUCTORA CONSTRUMARQ	04/07/2014	04/08/2014	Q. 78.650,00	Q. -	Q. 78.650,00	Q. 78.650,00	100
118	144955	Reparación y Mejoramiento de carretera de San Bartolo a límite con San Pedro Jucupilas	134 hora de arrendamiento de tractor catapiler	13-2014,		CONSTRUCTORA COOPERACION FRENTE A LA NATURZA	16/11/2014	15/12/2014	Q. 73.700,00	Q. -	Q. 73.700,00	Q. 73.700,00	100
119	144956	Reparación y Mejoramiento de carretera de San Bartolo a caserio Apujuyup	128 hora de arrendamiento de tractor catapiler	13-2014,		CONSTRUCTORA SAR	16/11/2014	15/12/2014	Q. 70.400,00	Q. -	Q. 70.400,00	Q. 70.400,00	100
120	144958	Reparación y Mejoramiento de carretera de aldea Malva a San Bartolo	130 hora de arrendamiento de tractor catapiler	13-2014,		CONSTRUCTORA RIOS	16/11/2014	15/12/2014	Q. 71.500,00	Q. -	Q. 71.500,00	Q. 71.500,00	100
121	144959	Reparación y Mejoramiento de carretera de caserio El Narejo a caserio Quejche	124 hora de arrendamiento de tractor catapiler	13-2014,	21-0101-0001	CONSTRUCTORA SAR	16/11/2014	15/12/2014	Q. 68.200,00	Q. -	Q. 68.200,00	Q. 68.200,00	100
122	144955	Reparación y Mejoramiento de carretera de San Bartolo a caserio Las Cuevas	125 hora de arrendamiento de tractor catapiler	13-2014,	21-0101-0001	CONSTRUCTORA DE OCCIDENTE	16/11/2014	15/12/2014	Q. 68.750,00	Q. -	Q. 68.750,00	Q. 68.750,00	100



123	144856	Reparación y Mantenimiento de carretera de San Bartolo a casella Peatup	135 hora de arrendamiento de tractor casapillar	13-2014,	29.0101-0003	16/11/2014	15/12/2014	74.250,00 Q	-	Q 74.250,00	Q 74.250,00	100
124	144856	Reparación y Mantenimiento de camellera de Cimituca a Saqul	46 horas de arrendamiento de tractor casapillar	13-2014,		15/11/2014	15/12/2014	25.300,00 Q	-	Q 25.300,00	Q 25.300,00	100
125	144856	Reparación y Mantenimiento de camellera de aldea Paquix a San Bartolome	64 hora de arrendamiento de tractor casapillar	13-2014,		16/11/2014	15/12/2014	35.200,00 Q	-	Q 35.200,00	Q 35.200,00	100
126	144856	Reparación y Mantenimiento de camellera de aldea Paquix a Pasam	33 hora de arrendamiento de tractor casapillar	13-2014,		16/11/2014	15/12/2014	18.150,00 Q	-	Q 18.150,00	Q 18.150,00	100
								<b>Q 7.595.150,00</b>				

Lugar y fecha: Municipalidad de San Bartolomé Jocotenango, Quiché 12 enero 2015

  
 José Castel Gomez  
 Director Municipal de Planificación

  
 Jeronimo Alvarez Lobos  
 Director Financiero

  
 F. AUDITOR INTERNO

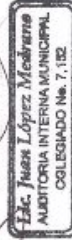
  
**Edc. Juan López Medrano**  
 AUDITORIA INTERNA MUNICIPAL  
 COLEGIADO No. 7.182

  
 MUNICIPALIDAD DE SAN BARTOLOMÉ JOCOTENANGO  
 DEPARTAMENTO DE EL QUICHÉ

